…TAN
…A EL
…00
…6 DE
…0 DE 1999
Meridiano (M.R) Marca Registrada
56 Años siendo el mejor diario de la región
de Nayarit
Nayarit
Director : Guillermo Aguirre
http://www.meridiano.com.mx
MeridiaNET

ALFARO
Digital Performance
Impresión a gran formato
Credencialización en plástico
Revelado e impresión de fotos
Plastificado frío o caliente
Espectaculares y carteles
Ampliaciones fotográficas digitales
Zacatecas 19 Nte.
Tel / Fax 12-01-39
Tepic, Nayarit

"VOY HASTA LAS ÚLTIMAS CONSECUENCIAS"

…ey desafía al PRI

…s fuerte aspirante a la … de Tepic afirma: "No estoy …to a ceder una vez más" …ndidatura de Tepic "no es …ble", no puede ser "premio …lación" de nadie

… PRI se quiere suicidar …iga como va", sentencia el …o y político tepicense

…mposible negociar …le la sociedad", dice …, el más fuerte aspirante a gobernar la capital del estado según la encuesta realizada por la empresa Doxa Internacional, bajo la coordinación del Doctor Manuel Román.

MAS EN LA 5-A

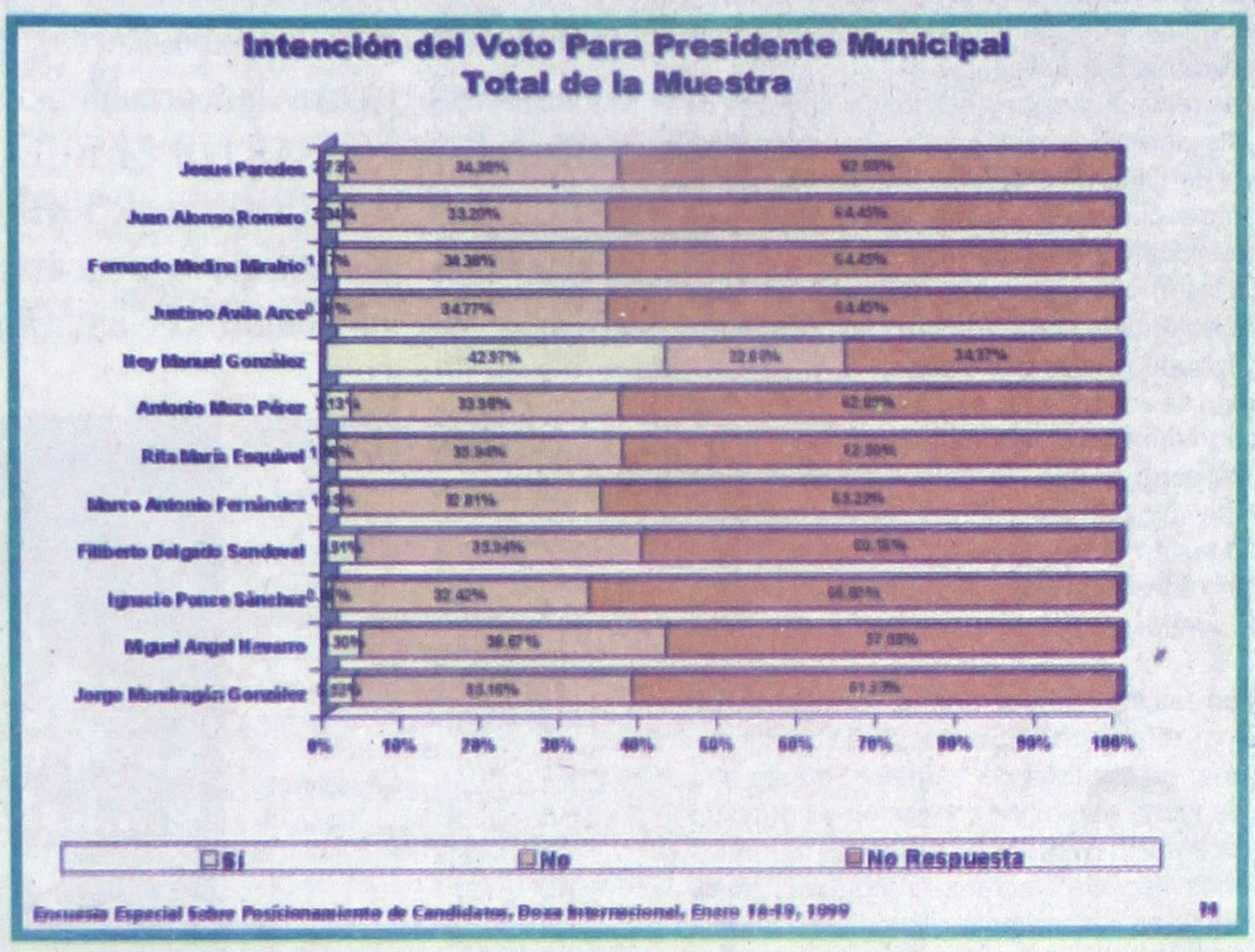

Invertirán 5 mdp en la Universidad

Por Manuel Rueda
MERIDIANO

Tepic.- Con una inversión de alrededor de 5 millones de pesos de 18 con que se cuenta, el Patronato de la Universidad Autónoma de Nayarit (UAN), llevará a cabo una serie de obras que si bien no la colocarán a la altura de las mejores del país, sí la estarán llevando a un nivel de modernidad que exige el estudiantado en la actualidad.

En información proporcionada por el presidente de este organismo Carlos Menchaca Díaz del Guante, se hizo saber en principio que las críticas a la lentitud en la aplicación de los recursos por parte de este organismo autónomo de la Máxima Casa de Estudios no es real.

Explicó el entrevistado, que lo que sucede en estos casos, "no que sea lento o no, lo que pasa es que cualquier inversión que se tenga que hacer, requiere de un proyecto y esto necesariamente ocupa de un tiempo para su desarrollo".

De entre los proyectos aprobados se encuentran la tercera etapa de la Unidad Académica del Sur, arreglos en la biblioteca de Tepic, sistema de riego en la Ciudad de la Cultura, un estudio para hacer un hospital deportivo".

Finalmente, Menchaca Díaz del Guante, informó que también se llevan a cabo estudios para el desarrollo de proyectos con los que se pretende la iluminación de la pista de tartán, la construcción de una cancha de fútbol rápido, adecuar el mesón de los deportes y habilitarlo a las condiciones de modernidad que se requieren hoy día.

… PEREZ CARDENAS aspira …gencia estatal del PRI

MAS EN LA 3-A

Lucas turna lista de Félix al CEN del PRI

Por Servio Tulio Berumen y Marcos Trujillo
MERIDIANO

Tepic.- En torno a la lista de aspirantes a alcaldías y diputaciones que le entregó Félix Torres Haro, al candidato del PRI a la gubernatura, Lucas Vallarta Robles, reiteró que él no decidirá las candidaturas.

"Estas son cosas del partido y como ya lo he dicho anteriormente, yo soy el candidato, el candidato no va a poner, el candidato respetará al partido en su procedimiento y en su análisis".

De nueva cuenta, Vallarta Robles afirmó que la única característica que deberán de tener los próximos candidatos del PRI tanto a diputados como a presidentes municipales "es que garanticen el triunfo electoral en sus respectivos Municipios y Distritos Electorales de Nayarit".

MAS EN LA 4-A

SOSTIENE LIBERATO:

Magisterio no quiere acaparar candidaturas

* "Es una campañita orquestada no sabemos por quién, nosotros no traemos ninguna rebatinga, ni prisas, ni amarguras, ni obsesión de poder" dice en torno a rumores el líder de los maestros

Por Servio Tulio Berumen
MERIDIANO

Tepic.-"No traemos ninguna obsesión, ni rebatinga por las candidaturas, se equivocan gravemente aquéllos quiénes lo señalaron, lo único que nos mueve es llevar al triunfo electoral a nuestro partido y al candidato del PRI", afirmó el ex aspirante y líder moral del magisterio de la Sección XX del SNTE, Liberato Montenegro Villa.

MAS EN LA 3-A

…agentes cuidan …linton en México

…u/Enviado

… El presidente del "sueño americano", el estadounidense Bill … z librada la pesadilla en la que el Congreso norteamericano … la íntima, llegó las tierras del Mayab, justo en el ocaso. …u castillo volador, el "Air Force One", nuevamente feliz. Tomó …u esposa Hillary Rodham, y juntos siguieron su camino, su …nores de Estado, la fama, la historia.

CRONICA 6-A

LOS PRESIDENTES de Estados Unidos y de México, Bill Clinton y Ernesto Zedillo, respectivamente, acompañados de sus respectivas esposas, escuchan los himnos nacionales de ambos países, ayer en Mérida. (FOTO: MERIDIANO/Universal)

…RARDO PEÑA Y MANUEL URIBE LEDON Fracc. Estadios Tel: 16-84-40

Nuestro Ejército

Por Enrique Burgos García
UNIVERSAL/Meridiano

No hay nación ni patria sin historia. En ella están las raíces, los orígenes, que explican lo que somos, cómo hemos evolucionado y los principios que nos han permitido transformarnos con fidelidad a la esencia de los valores que profesamos como pueblo: libertades, soberanía, democracia y justicia social.

Este 19 de febrero el país conmemora el Día del Ejército; fecha de hondo significado para México porque la conmemoración obedece a que en ese día de 1913, luego de la traición de Victoriano Huerta y los asesinatos de Madero y Pino Suárez, la legislatura del estado de Coahuila concedió facultades extraordinarias al gobernador Venustiano Carranza para que «...proceda a armar fuerzas para coadyuvar al sostenimiento del orden constitucional en la República...» Así nació el Ejército constitucionalista que reivindicó la legalidad como norma esencial de convivencia.

Ante todo, un ejército que se conformó en la lucha revolucionaria y que brotó literalmente en diversas regiones del país, encabezado por hombres del pueblo, para retomar las gestas heroicas del ejército de Hidalgo, Morelos y Guerrero para lograr la Independencia; y del ejército de González Ortega, Zaragoza y Escobedo para consolidar la República.

En la lucha por dar cauce a las reivindicaciones políticas y sociales de los mexicanos del inicio del siglo, surgieron Pascual Orozco, Francisco Villa, Abraham González, Pánfilo Natera, Benjamín Hill, Cándido Aguilar y Emiliano Zapata. Encabezaron el movimiento social con la reciedumbre de las armas, dieron dimensión nacional a la revolución y, junto con los hombres que los sustentaron, fueron la sangre que retornó la tradición militar mexicana a su cauce original: lealtad a la patria, entendida como rechazo a la dictadura, imperio de la ley y defensa de la seguridad interior y exterior.

En los Tratados de Teoloyucan se consolidó ese triunfo, al licenciarse el Ejército federal formado y cebado durante el porfiriato y asumirse por el Ejército constitucionalista -por derecho propio- la categoría de Ejército nacional; luego Joaquín Amaro hizo su gigantesca contribución a la unidad revolucionaria: convirtió las facciones armadas en un Ejército institucional, conciencia de ser garante del orden constitucional y la tranquilidad social y con un pleno compromiso con el sentido social de las acciones del poder público en México.

Conforme a esos orígenes y en esa tradición se forman los soldados de la patria. En esa solidez de principios y nitidez de horizontes para atender sus funciones, se sustenta la labor que, en los tiempos actuales, presta a la República el instituto armado en la lucha contra la producción y tráfico de estupefacientes y en el auxilio a la población en casos de desastres naturales que ponen en peligro y, en ocasiones, llegan a afectar su integridad física y su patrimonio. Dos tareas que preocupan y merecen la atención del pueblo y que los miembros del Ejército nacional asumen con entereza, determinación y plena solidaridad con los intereses nacionales, porque asumen que se trata de compromisos para el bienestar de los habitantes del país, ya que el sentir de la ciudadanía se palpa por el contacto con las necesidades, aspiraciones y logros colectivos de la comunidad.

Recordar a los soldados del México en la fecha que el calendario ha reservado para orientar a las generaciones presentes y del futuro, entraña un reconocimiento a la lealtad y el compromiso de servicio que le guardan a la nación, a sus instituciones publicas y a la comunidad de donde surgen.

Está fuera de duda que, como institución pública de profunda raigambre popular, el Ejército mexicano se halla comprometido con la nación, sirve -por encima de todo- a los intereses de la República, y así cimenta, tanto su capacidad para garantizar el entorno de estabilidad y tranquilidad general de que disfrutamos, como su solidaria determinación de proteger y defender los legados de independencia y capacidad soberana que conquistaron y nos heredaron las generaciones que nos precedieron.

¿Cuál podría ser el más apropiado sentir colectivo de aliento al papel de las fuerzas armadas, que podría articular la sociedad mexicana de hoy? ¿Cómo acreditar el aprecio cabal a la contribución cotidiana que hacen para el desarrollo político, económico, social y cultural del país?

Tal vez la respuesta se halle en la frase de Ramón López Velarde en el poema inmortal de «La Suave Patria», cuando dice que la tierra de nuestros ancestros y descendientes: «sé fiel a tu espejo diario»; reconocer, como Estado-sociedad y gobierno-que cambia la situación, la encrucijada o el problema, pero no se altera la esencia del cuerpo armado: acendrado compromiso con la preservación y progreso de México y lo mexicano; lealtad activa y consciente al pacto federal que establece en la ley las normas democráticas de convivencia social; comportamiento ceñido estrictamente al honor de cumplir con el conjunto de los deberes militares, porque son garantía de la tutela del Interés del pueblo, y apego a las normas de entrega, sacrificio y disciplina

que implica consagrarse al servicio de la seguridad interior o condiciones de paz para la convivencia, que es el bien mayormente apreciado por la comunidad.

Contar con un Ejército del pueblo, factor indiscutible del disfrute de nuestras libertades constitucionales y elemento promotor -en pensamiento y acción- del ideal social mexicano, representa el triunfo de la ley sobre la fuerza, porque la legítima fuerza del poder público emana del orden constitucional y en él se sustenta para asegurar el imperio del derecho.

Los mexicanos debemos sentirnos orgullosos de nuestras fuerzas armadas porque están presentes donde el pueblo las necesita: garantizar independencia, asegurar la convivencia pacífica, luchar contra el flagelo de los delitos contra la salud y atender a la población cuando la naturaleza causa estragos en el entorno. A nuestros soldados: nuestra gratitud en el Día del Ejército.

Meridiano

Director General
DR. DAVID ALFARO

Coordinación General Editorial: Antonio Tello

MERIDIANO de NAYARIT
Director: GUILLERMO AGUIRRE
Oficinas generales: Zapata 71 Pte. Tepic, Nayarit.
e mail: meridiano@meridiano.com.mx

MERIDIANO DE LA COSTA
Angel Salas Hernández
Juárez 70, Santiago Ixc., Nay.
e mail: lacosta@meridiano.com.mx

MERIDIANO DE IXTLÁN DEL RIO
Martín Sánchez
Hidalgo 84 Pte. Ixtlán del Rio, Nay.
e mail: ixtlan@meridiano.com.mx

MERIDIANO PUERTO VALLARTA
Director: MOISES MADARIAGA
Pto. Vallarta, Jalisco.

MERIDIANO GUADALAJARA, Jalisco. Director Comercial: JOSE A. SORIANO RAMOS. Av. Chapultepec Sur 180 C Tel. (3) 615 66 84. Publicación periódica autorizada. Registro de SEPOMEX Número 10881 12389-001. Características 12-1252-70. Certificado de Licitud de Título 3378. Certificado de Licitud de Contenido 2963. Título reservado por la SEP 1587-93. Sistema Internacional de Publicaciones Seriadas CODIGO ISSN-0128-509. Registro COPARMEX 153. Registro CANACINTRA 3240. Registro ANIERM 6029-93. Los colaboradores que firmen sus escritos son responsables del contenido de los mismos. No hay obligación de devolver originales aunque no se publiquen. Todos los fondos y correspondencia a este periódico deben ser dirigidos al Director General en el domicilio que aparece al margen. MERIDIANO es una Marca Registrada (MR). Se edita totalmente con sistemas computarizados y tiene distribución regional en el estado de Nayarit, y Puerto Vallarta, Jalisco. Representación Comercial en el DF: Rodrigo Lemus SA de CV. Londres 239 Col. Juarez, C.P. 6600 Mex. D.F. Ejemplares diarios en el Distrito Federal: La Torre de Papel, Club de Periodistas de México, Filomeno Mata 6-A México D.F. Centro Historico. Producido, Editado y distribuido por la Cía. Editorial Alpesor S. de R.L. Oficinas Generales, Redacción y Talleres: Emiliano Zapata No. 71 y 73 Poniente, C.P. 63000. Apartado Postal 65, Tepic, Nayarit, México.

GUILLERMO AGUIRRE

LA SERPENTINA

* JOSE LUIS BERNAL VALENZUELA, toma hoy protesta como prosecretario de la Comisión de Enlace del Consejo Político Nacional del PRI * Diez empresarios nayaritas, dentro de la Comisión de Enlace * Se organizan mujeres servidoras públicas para apoyar a LUCAS VALLARTA ROBLES * Puro conferencista de primera línea invitó la Fundación Colosio * Desde un asesor de JACOBO ZABLUDOVSKY, hasta un connotado columnista nacional dentro de los expositores. * Se sueltan nombres de aspirantes para las presidencias municipales, en Xalisco JULIO CESAR LOPEZ RUELAS * En San Blas, JOSE DE JESUS BRIONES RODRIGUEZ y en el Nayar el aspirante al doctorado en ciencias, MANUEL RIVERA TAIZAN, son los nombres de aspirantes.

Desde ayer se encuentra en la ciudad de México, el líder empresarial JOSE LUIS BERNAL VALENZUELA, para juntamente con AMILCAR RANERO GARCIA, presidente Nacional del Instituto Político Empresarial, tomar protesta como miembros directivos ambos, de la Comisión Nacional de Enlace Empresarial del Consejo Político Nacional del PRI...BERNAL VALENZUELA, es acompañado para esta reunión donde por cierto estará el exgobernador nayarita CELSO HUMBERTO DELGADO RAMIREZ, por 20 empresarios de la localidad, quienes después del acto sostendrán una reunión de carácter privado con el líder nacional del príismo MARIANO PALACIOS ALCOCER, pero eso es otra cosa, lo cierto es que a la Comisión Nacional de Enlace Empresarial del Consejo Político Nacional del Partido Revolucionario Institucional, se lograron colocar en diversos puestos directivos 10 nayaritas, entre ellos, como ya se dijo JOSE LUIS BERNAL VALENZUELA, quien protestará como Prosecretario Nacional de la Comisión de Enlace Patrimonial, lo cierto es que el arquitécto BERNAL tiene "vara alta", como se dice entre los amigos, con el presidente Nacional del IPE, prueba irrefutable de ello es el logro de posiciones dentro del Consejo Político Nacional en la nueva Comisión de Enlace Empresarial *******

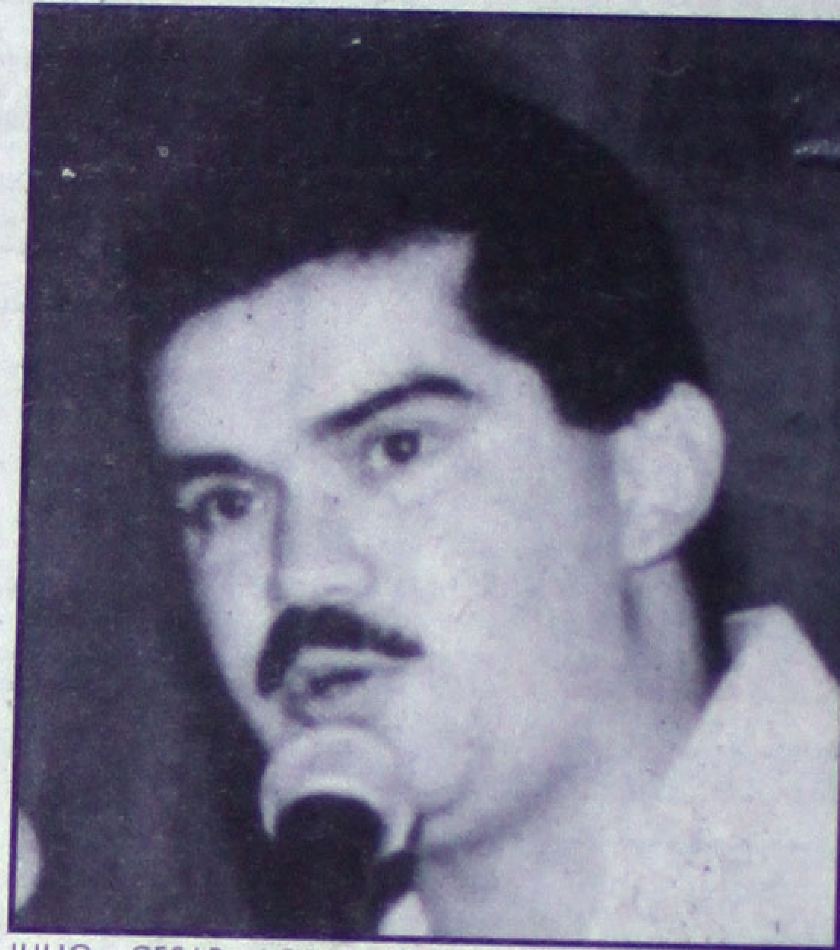

JULIO CESAR LOPEZ RUELAS, puntea entre los favoritos para Xalisco

La ola sigue, y hoy en un evento a realizarce en el salón María Madgdalena, la Asociación de Servidores Públicos Priístas que preside el Secretario de Finanzas GILBERTO MARTINEZ LOPEZ, pondrá su organización a disposición del candidato del PRI a la gubernatura, en lo que significa seguir incrementando la fuerza política de LUCAS VALLARTA...en el mismo evento de los Servidores Públicos, se formalizará la participación de las mujeres en esta Asociación que paulatinamente va tomando su verdadera fuerza y que seguramente será punto de apoyo de los abanderados priístas******

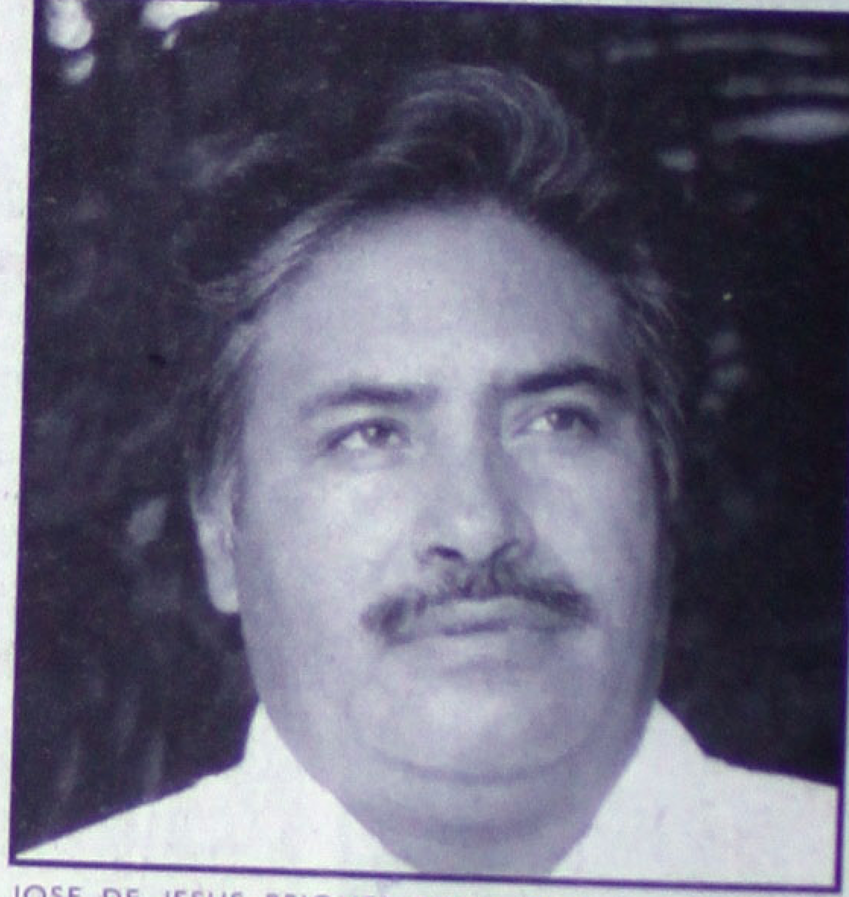

JOSE DE JESUS BRIONES RODRIGUEZ, sueno en San Blas. (Foto: Mike Rosales\Meridiano)

Agradecemos la invitación del licenciado MANUEL PEREZ CARDENAS, Presidente de la Fundación Colosio Nayarit, A.C. al ciclo de conferencias que con el título Nayarit en el Parteaguas de la Democracia Mexicana, iniciarán a partir del próximo jueves 18 de febrero en la sede de la Fundación por avenida México 276 norte, los conferencistas son de primera categoría, algunos nombres de quienes expondrán temas son: JAIME GONZALEZ GRAF, CARLOS RAMIREZ, MANUEL OLIMON NOLASCO, ARTURO ESPINOZA VILLANUEVA y el senador OSCAR LOPEZ VELARDE, para los que no saben de quienes estamos hablando, les diremos que por ejemplo, el presbítero don MANUEL OLIMON NOLASCO, es el sacerdote que estuvo durante toda la visita del Papa a México, transmitiendo junto a JACOBO ZABLUDOVSKY, es decir que fue el padre que estuvo asesorando al periodista JACOBO para que no cometiera errores por televisión, y como dato aledaño le diremos que es profesor de la Universidad Pontificia de México, además de que recibió de parte de Roma el encargo de una importante tarea relacionada con obras y bienes del Vaticano, es decir que el hombre es todo un erudito...de CARLOS RAMIREZ, bueno pues ni les decimos más, oaxaqueño gordo, barbón, columnista estrella de periódicos nacionales entre ellos El Financiero y La Jornada...el senador OSCAR LOPEZ VELARDE VEGA, hace poco protagonizó algunas declaraciones fuertes referentes a la Cámara legislativa...de JAIME GONZALEZ GRAF, que es con quien abre el ciclo de conferencias, podemos decirles que es actualmente el director del Instituto Mexicano de Estudios Políticos A.C., y durante 14 años dirigió la publicación "Análisis Político" del IMEP, y lleva publicados la friolera de 23 libros y otro tantos folletos individuales y colectivos; y sobre este tenor se puede hablar del resto de parti... tronchón, ahora entendemos p... VALLARTA ROBLES, estar... las conferencias de la Fundac... candidato priísta sin duda q... todo el conocimiento qu... expositores *******

MANUEL RIVERA TAIZAN, quiere ser presidente municipal en El Nayar

En la lucha por la su... presidencias municipales de N... brotando nombres, y más n... municipio de Xalisco por ejem... los aspirantes y de entrad... GILBERTO CASILLAS, dirig... y aspirante por tercera ocasión... ra se le ve más debil que en... anteriores que se calentó...lue... MIGUEL ANDRADE BARRE... cretario del PRI municipal, qu... renunciar para irse a la lucha... RAMON RIVERA RICO, yerno... ISIORDIA, que fuera alguna v... municipal de Xalisco; otro q... JESUS GARCIA NOLASCO, a... de en 90-93 y quiere repetir y s... JULIO CESAR LOPEZ RUEL... Público y auditor, que... ta con un gran currícul... la educación, egresad... Normal Urbana Estata... la Normal Superior de... licenciado en Pedag... CESAR, es el más jove... rantes, pero a esto a... que fue Secretario de E... Comité Municipal de... equivalente al que tie... COTA JIMENEZ en e... y dirigente del Foro d... les y Técnicos del N... Xalisco, y verá porque... te que es visto con m... tías y posibilidades, p... anterior no fuera sufic... CESAR LOPEZ RUEL... un conocido exdirig... JOSE MARIA LOPEZ... y bueno está por dema... muchacho promete, s... estos momentos es el... garantiza un sonado t... priístas por lo que a m... acerque el momento d... tendrá que ser toma... *******

En San Blas, ap... DE JESUS BRIONES R... quien ha ostentado v... ponsabilidades públic... municipio, y nomás co... de nuestro dicho le s... últimos años, de 1990... electo regidor por el XX... tamiento de San Blas; ... 96, fue director de Segu... municipal; hasta marzo... Jefe de Recursos Huma... pasado fue dirigente m... Movimiento Territoria... tualmente es miembro d... Político Estatal y miem... misión Ecológica en el m... San Blas, es profesor d... Derecho, historia de M... gislación agropecuaria... de Guadalupe Victoria"...

Y desde hace días... información proporcion... to a MANUEL RIVERA... precandidato del PRI a... municipal por El Nayar... RA TAIZAN, es caso... indígena que entre otr... candidato al Grado de D... Ciencias de la Educación... tituto Pedagógico de E... postgrado, pero adema... niero agrónomo, tiene u... en pedagogía y habla... decir que el señor aspir... Nayar es todo un hombre... dios, aunado a esto, cuen... gran experiencia laboral... cos Mexicanos, la S... INMECAFE, la COR... CONALEP, la SAG, la S... CETIS 100; este mode... Juárez, nacido en Huayn... Nayar, en 1966m es sin lugar a du... conviene a los intereses de los... pues a leguas se nota que el tip... gestoría y manejos administrativo... *******

La rapidez con la que manda... las invitaciones al torneo de la... "Prof. Arnulfo Blanco Rente... Taekwondo efectuado ayer, propi... ramente que entre los invitados... pusieran a JOSE FELIX TORRES... como invitado especial, y a CORA... PINEDO ALONSO como presiden... pal de Tepic, pero esto fue cosa d... simple confusión, por lo demás t... muy bien...hasta mañana

...ie me presionó: Filiberto

...umplió mi ...omo ...nte del PRI, ...nás"

...eríodo ...n la lle- ...allarta Robles como candidato del PRI a la gubernatura, dijo Filiberto Delgado Sandoval, agregando que por lealtad a las personas y al propio Partido dejó la posibilidad abierta para que se integre el nuevo Comité Directivo Estatal (CDE).

Con la finalidad de que no se interprete como un estorbo o como un lastre, Delgado Sandoval mencionó que su salida había sido anunciado mucho antes de darse, pero no porque haya llegado una "manada de Búfalos" a presionarlo, ya que dijo que es totalmente falso que alguien le haya presionado para dejar el cargo.

"Mi ciclo como dirigente terminó, pero como priísta habrá de terminar cuando me muera, sin embargo yo estoy plenamente convencido que no espero el ofrecimiento de un cargo de elección popular porque ese no es mi estilo ni trabajé para que se fijaran en mí o que me dieran algo de consolación", reiteró.

Afirmó estar convencido que estos son tiempos de trabajo, de unidad, de organización tanto del Partido como de Nayarit, por lo que se deben olvidar viejas acciones de amiguismos y seleccionar a los mejores hombres o mujeres del momento para que formen un equipo fuerte de trabajo en torno a quien será el próximo gobernador nayarita.

Sin el ánimo de ser repetitivo, aseveró, aún cuando los tiempos políticos no son favorab'es en el país ni en Nayarit, reconoció el trabajo de los ocho aspirantes para llegar a un consenso y nominar a Lucas Vallarta Robles como el candidato priísta "ya que de todos es conocido que es uno de los mejores hombres que junto con el pueblo nayarita sabrá terminar la obra que inició el actual gobernante, Rigoberto Ochoa Zaragoza".

Delgado Sandoval admitió que Vallarta Robles tendrá que remar contra la corriente porque los tiempos han cambiado y porque la oposición está creciendo, aunque con valor y trabajo partidista "todos debemos hacer a un lado nuestras aspiraciones personales y buscar una nueva imagen del PRI para que siga gobernando en la entidad", concluyó.

Finalmente comentó que Lucas Vallarta Robles tiene el perfil requerido en estos momentos para sacar delante un contundente y rotundo triunfo el 4 de julio, además de que si cuenta con un equipo de verdaderos priístas será más fácil arrasar con la oposición que ya anda anunciando fraude antes de tiempo porque siente que no tiene la mínima posibilidad de triunfar.

...o"

...tapa Rafael ...Cárdenas ...l PRI

...ilez Bonilla

...fael Pérez Cárdenas sí aspira a ser ...mité directivo estatal del PRI.
...do en su despacho de Notario Pú- ...lenas sostiene que es una aspiración ...l.
...ifica priísta convencido. Tiene años ...ro está convencido de que se deben

...denas es también de la opinión de ...sidente del PRI debe ser designado ...nto; con calma debe buscarse la ...da que sea capaz de enfrentar la ...cia electoral.

...n secretario técnico del Consejo Po- ...PRI dice que el próximo dirigente del ...arit deberá tener muchos años de ...conozca todas las estructuras políti- ...en el Estado, que tenga magnífica ...os los sectores sociales y una exce- ...d de relacionarse con la sociedad

...ó en la importancia de realizar una ...ente, es decir, tratar de convencer a ...as sin partido de que Lucas Vallarta ...or opción. Lucharemos porque el PRI ...o Nayarit.

...Liberato:

...terio no quiere ...ar candidaturas

...mpañita orquestada no ...r quién, nosotros no ...guna rebatinga, ni ...marguras, ni obsesión de ...en torno a rumores el ...maestros

...Berumen

...o traemos ninguna obsesión, ni rebatinga ...ras, se equivocan gravemente aquéllos ...ron, lo único que nos mueve es llevar al ...nuestro partido y al candidato del PRI", ...rante y líder moral del magisterio de la ...NTE, Liberato Montenegro Villa.
...lugar a dudas demostró su fuerza política ...seis mil gentes --todas ellas integrantes ...que fueron entregados como estructura ...omoción del voto al candidato del PRI a ...ucas Vallarta Robles.
...a los ataques que ha recibido en su ...x aspirante, "es una campañita orquestada ...quién, nosotros no traemos ninguna ...as, ni amarguras, ni obsesión de poder".
...en el plan --asegura-- de contribuir al ...el partido y quiénes se preocupan por eso ...ras, es porque seguramente sienten pa- ...as".
...tionó quiénes son los que andan difun- ...mores y contestó: "se dice que por la ...el día, si se repite en varios medios de ...entonces ustedes --dirigiéndose a los re- ...n sacar la conclusión", refiriéndose a las ...el dirigente campesino de Acaponeta, ...ez.

MIEMBROS DEL IPE

Empresarios nayaritas se entrevistarán con Palacios

Por Manuel Rueda
MERIDIANO

Tepic.-Con la finalidad de asistir a la reunión en donde se dará formalidad a la Comisión Nacional de Enlace Empresarial del Consejo Político Nacional (CPN) del Partido Revolucionario Institucional (PRI), una nutrida delegación de miembros del Instituto Político Empresarial (IPE) de Nayarit, estarán este lunes en la capital de la República.

En informac ón vertida por el presidente en el estado de este organismo aglutinador de empresarios priístas en el estado José Luis Bernal Valenzuela, se hizo saber que dicha que 20 nayaritas estarán presentes en la asamblea donde se dará posesión al presidente nacional del IPE Amilcar Ranero García como responsable de la naciente organización. Del mismo modo, se dijo que el evento se llevará a cabo a las 19 horas en el salón de usos múltiples Alfonso Reyes del Comité Ejecutivo Nacional del PRI con la presencia para tomar protesta del presidente de este organismo Mariano Palacios Alcocer.

Bernal Valenzuela, informó que la presentación de esta comisión estará a cargo de otro nayarita, el secretario técnico del CPN del PRI Celso Humberto Delgado Ramírez y que dentro del Consejo Directivo de esta comisión, estarán integrados también una gran cantidad de empresarios nayaritas.

El entrevistado, dijo que al término de la reunión, se tiene ya agendada una platica de los 20 empresarios nayaritas con el presidente nacional del tricolor Mariano Palacios Alcocer, a quien se le reiterará el reclamo de respaldo al estado de Nayarit por parte del CEN para un pronto desarrollo en todos los niveles.

Cabe destacar, que el empresario nayarita José Luis Bernal Valenzuela, rendirá protesta como prosecretario nacional de la naciente Comisión de Enlace Empresarial que a futuro permitirá una mayor integración de los empresarios priístas a la vida política en las diferentes entidades de la República.

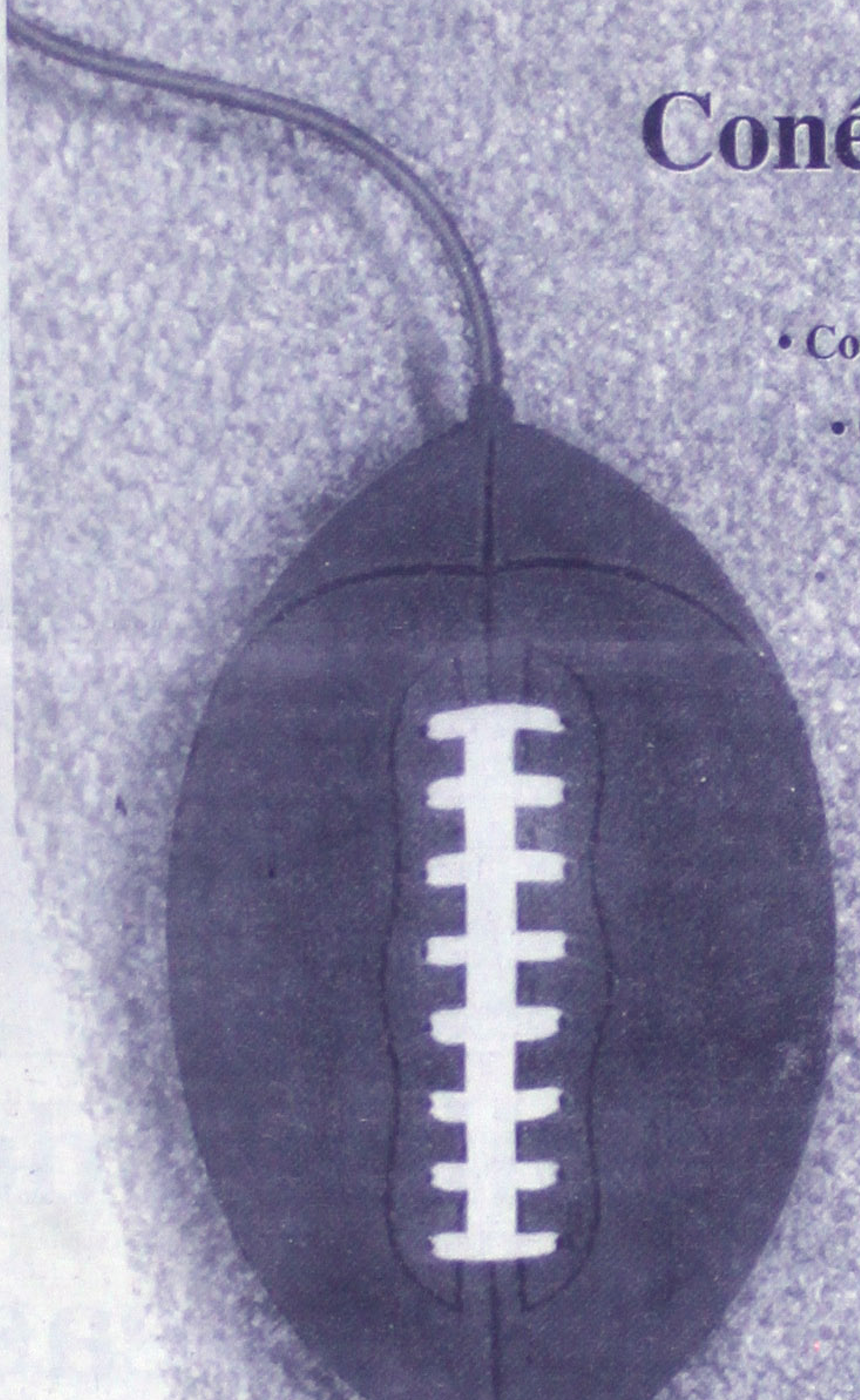

Conéctate con el deporte

- Conexión ilimitada.
- Contratación inmediata y activación sin costo.
- Un mes completo gratis a partir de la activación.
- Página personal gratis.
- Asistencia técnica las 24 hrs., los 365 días del año.
- Pago a través del recibo telefónico de Telmex, sin necesidad de tarjeta de crédito.
- Buzones de correo adicionales (sujeto a cargo adicional).
- Curso gratis de Internet*.
- Seguro gratis contra daños en tu computadora (aplican las condiciones contratadas por Telmex con Seguros Inbursa).

Para información o contratación inmediata llámanos al 241-2222 ó al 01 800 123 2222 LADA sin costo.

internet DIRECTO
PERSONAL

Internet para todos

www.telmex.net.mx

TELMEX

La mayor cobertura del país: Acapulco, Aguascalientes, Campeche, Cancún, Chalco, Chapala, Chilpancingo, Chihuahua, Ciudad Juarez, Ciudad de México, Ciudad Guzmán, Ciudad Victoria, Ciudad Obregón, Celaya, Coatzacoalcos, Colima, Córdoba, Cuautla, Cuernavaca, Culiacán, Durango, Fresnillo, Guadalajara, Guanajuato, Guaymas, Hermosillo, Iguala, Irapuato, Jalapa, La Paz, León, Lerma, Los Mochis, Manzanillo, Matamoros, Mazatlán, Mérida, Monclova, Monterrey, Morelia, Nogales, Nuevo Laredo, Oaxaca, Pachuca, Piedras Negras, Poza Rica, Puebla, Puerto Vallarta, Querétaro, Reynosa, Salamanca, San Luis Potosí, San Jose de los Cabos, San Juan del Río, Saltillo, Silao, Tampico, Tepic, Texcoco, Tlaxcala, Toluca, Torreón, Tuxtla Gutiérrez, Uruapan, Veracruz, Villahermosa, Zacatecas y Zamora.

* Verifica la disponibilidad en tu ciudad.

Lucas turna lista de Félix al CEN del PRI

Por Servio Tulio Berumen y Marcos Trujillo
MERIDIANO

Tepic.- En torno a la lista de aspirantes a alcaldías y diputaciones que le entregó Félix Torres Haro, al candidato del PRI a la gubernatura, Lucas Vallarta Robles, reiteró que él no decidirá las candidaturas.

"Estas son cosas del partido y como ya lo he dicho anteriormente, yo soy el candidato, el candidato no va a poner, el candidato respetará al partido en su procedimiento y en su análisis".

De nueva cuenta, Vallarta Robles afirmó que la única característica que deberán de tener los próximos candidatos del PRI tanto a diputados como a presidentes municipales "es que garanticen el triunfo electoral en sus respectivos Municipios y Distritos Electorales de Nayarit".

No descarta Vallarta Robles que en breve tiempo, los delegados nacionales y los encargados de nuestro partido empiecen a estudiar y análizar los nombres y trayectorias de distinguidos Priístas para determinar, quiénes son los que cumplen con los perfiles de garantizarle el triunfo a nuestro partido en las próximas elecciones del 4 de julio.

Por otra parte, el abanderado del tricolor habló de su propuesta política de campaña y adelantó que gestionará ante el gobierno del estado el inmediato regreso de vehículos de procedencia extranjera a campesinos nayaritas. Anunció que respaldará a los deudores de la banca, especialmente a los de El Barzón, para que tangan certidumbre en al consrvación de su patrimonio.

"Nayarit requiere acciones, hechos palpables, hechos que contemplen la respuesta a los problemas que viven los nayaritas, no sólo en su entorno social, sino de la puerta de sus casas hacia adentro de las mismas", dijo el político santiaguense.

El candidato tricolor sostuvo además que "el estado que construiremos, será más bien obra de modestos pero efectivos y persistentes logros, antes que diseños espectaculares", pues considera que esta es la auténtica forma de que "logremos la confianza de la gente, y convoquemos a su participación, promoviendo desde luego la democracia".

Finalmente, Lucas Vallarta --que hoy partirá de nuevo a la ciudad de México-- informó que se encuentra preparado para rendir protesta oficial como candidato el próximo 21 de febrero en la ceremonia que tendrá lugar en la explanada de la Avenida México entre las calles Nicolás Bravo y Victoria, con un inicio programado a las 11:00 horas.

Hay que señalar que para tal evento se tiene contemplada la asistencia de la dirigencia nacional del PRI, encabezada por su presidente Mariano Palacios Alcocer, así como otras personalidades del tricolor, donde se espera una asistencia de cerca de 20 mil priístas.

EN SANTIAGO IXCUINTLA

Lucas ganará tr contra uno: Ca

Por Oscar González Bonilla
MERIDIANO

Tepic.- En Santiago, Lucas Vallarta ganará tres votos contra uno, afirmó contundente Octavio Campa Bonilla, diputado priísta.

La mayoría de los santiaguenses somos priístas, y lo demostraremos en las elecciones de julio, agregó.

El poeta negó enfrentamiento entre familias de abolengo en Santiago Ixcuintla, derivado de la cuestión político-electoral. Lucas Vallarta y Antonio Echevarría, ámbos candidatos a gobernador por diferentes partidos, son oriundos de ese sitio.

Sólo una cúpula muy estrecha simpatiza con Toño, por tanto el PRI no tendrá complicaciones en Santiago; olvídense de los focos rojos que en el pasado nos colocaron, puesto que vamos a ganar contundentemente, asegura.

Campa Bonilla no está de acuerdo con las encuestas que colocan a Toño en la preferencia electoral Señala: no se puede met zorra y un pollo. Panis petistas se van a dar un entonces será colisión ción. El reparto del po desbandada. Los verda saldrán del PAN y las p PRD se van a apartar de e no es posible que se me y gasolina. Enseguida el que Lucas Vallarta Ro gobernador por el PRI político envidiable.

"Nunca ha tenid Todos somos amigos de y respetamos a Lucas. mento no estuvimos co inicio, es porque no le vin des que realmente tenía consulta iba ser a la base trabajaremos a su lado, partido".

Mejor Lucas que Toño, dice Agueda

Por Servio Tulio Berumen
MERIDIANO

Tepic.-Para la lideresa estatal del SUTSEM, Agueda Galicia Jiménez si toda la ciudadanía conociera a los candidatos tanto del PRI como de la Alianza Opositora "yo creo que preferirían a Lucas Vallarta Robles antes que a Toño Echevarría".

Aseguramos lo anterior "porque los conocemos a los dos, el Sindicato del SUTSEM ha trabajado con los dos, a Lucas Vallarta lo tratamos cuando era alcalde de Santiago y siendo yo la dirigente del Sindicato, realmente nunca tuvímos un problema y menos cuando estuvo al frente de Fortalecimiento Municipal y en el Congreso del Estado donde tuvímos muchos apoyo de él".

En cuanto a Toño Echevarría, mis respetos aspira y todo, pero siento que le falta mucha sensibilidad "él fue Secretario de Finanzas y la verdad es de que nunca le vímos disponibilidad para los trabajadores".

Incluso, "los acuerdos que había con Don Emilio -cuando era el Gobernador del Estado- Toño Echevarría como Secretario de Finanzas nos los obstaculizaba".

Por eso digo que respecto a la posición del SUTSEM, "que más nos vale votar por Lucas Vallarta Robles, porque Toño Echevarría no tiene la sensibilidad para tratar al pueblo y eso lo sabemos porque como Dirigente del SUTSEM en el sexenio de Don Emilio nos tocó tratar directamente con los dos".

"Lucas Vallarta es un gran elemento, pero lamentablemente las circunstancias no le favorecen, todo lo acontecido al interior del partido, no se presta para que uno pueda trabajar en su favor y con una buena respuesta de la gente".

Pero si toda la gente, conociera realmente a los dos candidatos en este caso a Lucas Vallarta y Toño Echevarría, "yo creo que toda la gente tanto del partido como la sin partido, preferirían a Lucas Vallarta", de eso no hay duda, indicó.

El Foro Político de Profesionales y Técnicos
y las Organizaciones Gremiales Inte rantes

Felicitan al

C.DR. LUCAS VALLARTA ROB ES

Por su nominación como candidato de la unidad priísta
de Nayarit a la gubernatura del estado.

Con su candidatura tenemos la garantía de que nuestro Estado continuará por la senda del desarrollo, alcanzando mayores niveles de bienestar y paz social.
Su trayectoria profesional, administrativa, de servidor público y política; dan testimonio de su calidad humana.
Exhortamos a todos los profesionales y técnicos, y al pueblo en general; a sumarse al proyecto social del PRI, encabezado por Vallarta Robles.
Acorde con el calendario electoral, en fecha próxima, el Partido Revolucionario Institucional, habrá de postularlo como su candidato ante el Consejo Estatal Electoral

Atentamente

FORO POLITICO DE PROFESIONALES Y TECNICOS

Lic.Carlos Barrón Mayorquín
Presidente

Ing.Reymundo Patrón Sánchez
Coordinador Ejecutivo

Inst.de Contadores Públicos
al Servicio del Edo.INCOPSE
C.P.Dario Montoya de la Torre
Presidente

Soc.Mexicana de Ingenieros
SMI
Ing. Martín Castro Sánchez
Presidente

Asociación de Abogados de Nay.

Presidente

Colegio de Abogados"Lic.Pedro Lic.Juan A. Echeagaray Becerra Ponce de León"
Lic.Alfonso Magallanes B.(Pdte)

Liga de Economistas Revolucionarios. LER
Lic.Ulises Castro Alvarez
Presidente

Federación Nal.de Mujeres Economistas.
FENAME
Lic.Ma.Elena Samaniego Hdez.
Presidente

Asociación de Egresados del
Instituto Tecnológico. ITT
Ing.Juan Fdo.Carrillo Noyola
Presidente

Asociación de Egresados del
Inst.Politécnico Nal.(IPN)
Dr.Antonio Sandoval Pazos
Presidente

Arquitéctos Revolucionarios de
México. ARMAC
Arq.Leonardo Silva Verdín
Presidente

Unidad Nacional Veterinaria
UNVET
MVZ. Bianca Jael Ríos González
Presidente

Asociación de Contadores Fiscales y Administradores de Nayarit
C.F. Bonifacio Barreto Martínez
Presidente

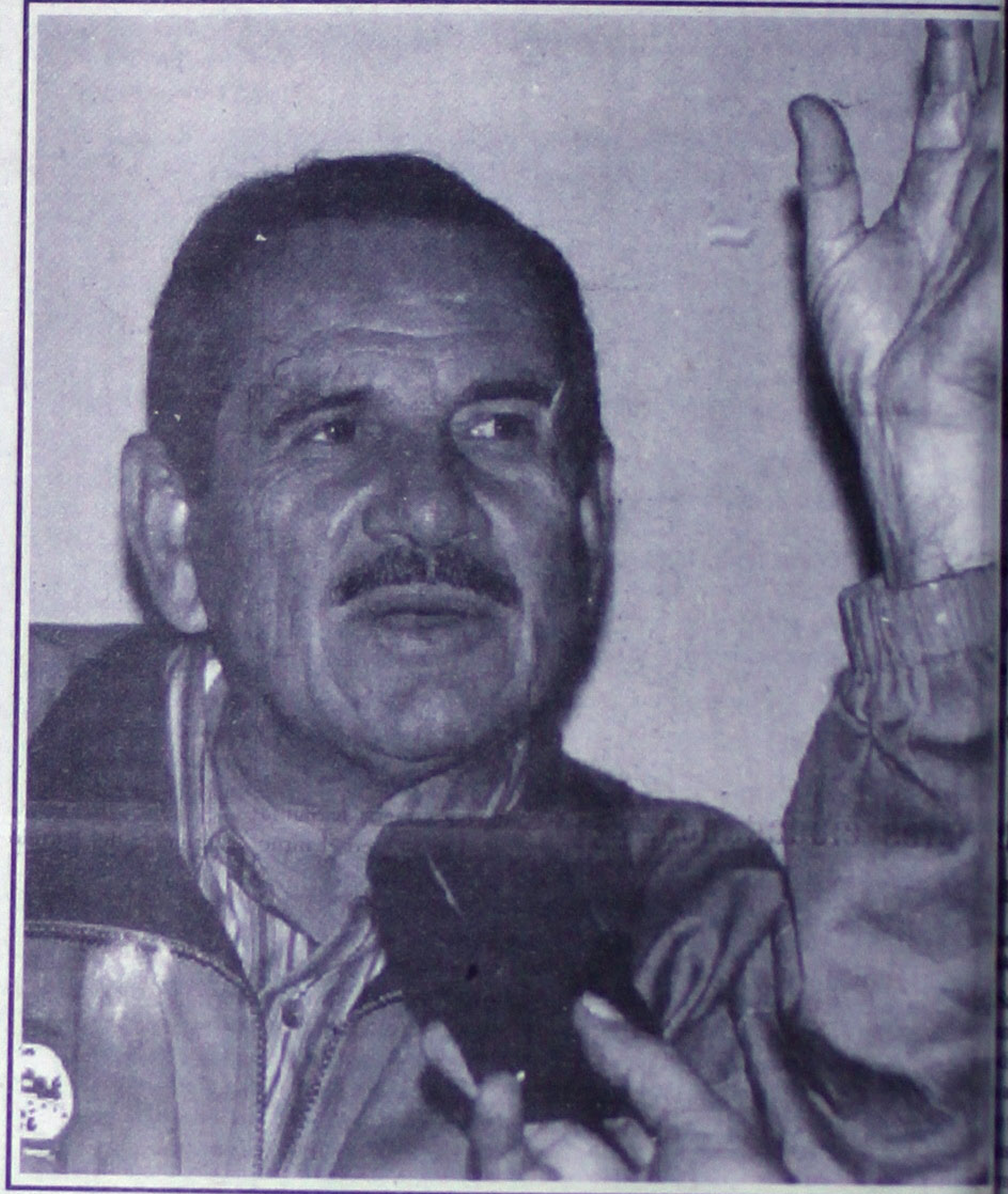

Dilema de Aveli por Lucas y Toñ

Por Manuel Rueda
MERIDIANO

Tepic.- Con el cantinflesco estilo de dar respuesta a los cuestionamientos, el dirigente de la organización aglutinadora de deudores de la banca denominado El Barzón Abelino Ramos Parra, dijo que aunque únicamente por disciplina partidista, respaldará la candidatura de Antonio Echevarría Domínguez.

En torno a alguna declaración de este controvertido personaje en el sentido de que respaldaría la candidatura del priísta José Lucas Vallarta Robles, Ramos Parra confesó: "hace días me entrevistaron y dije que Lucas Vallarta era uno de los mejores candidatos del PRI, lo pienso así porque siempre ha apoyado al Barzón, pero que lo apoyemos pues es otra cosa".

Indicó que la mayoría de la gente que se encuentra en las filas del Barzón, "reconocemos que Vallarta Robles nos ayudó a conseguir un fondo de garantía de 25 millones de pesos en BANRURAL y yo no tengo porqué no decir en qué nos ha ayudado".

"Lo que sí -explicó-, es que debemos recordar que desde 1994 me hice perredista y tengo que estar con este partido, porque si fuera por ayudas, pues en el Barzón nos ha ayudado hasta el secretario general de Gobierno y puedo decir que lo apoyaríamos en un proyecto de elección popular". Destacó que por lo tanto, está plenamente entendido de que el respaldo cuando menos de él en lo particular será para Echevarría Domínguez dado que "como partido, tenemos una línea y ahí debemos estar calladitos, aunque tengamos que apoyar al presidente del Consejo Directivo de un banco para la gubernatura. En lo personal tengo que apoyar al candidato de la coalición porque le apoya el partido".

Radius
Solucionamos sus problemas de comunicación
MOTO
SerCom
¿Tienes vehiculos de reparto?
¿Su personal labora frecuentemente fuera de oficina?
¡¡ENTONCES USTED NECESITA LA RADIOCOMUNICACION!!
¡¡LLAMENOS!!
SERVICIOS ELECTRONICOS DE RADIOCOMUNICACION
CAOBA NO. 59 ESQ. PARAISO COL. SAN JUAN
TELS. (32) 14-21-63 14-20-66

HASTA LAS ÚLTIMAS CONSECUENCIAS"

y M. González desafía al PRI

fuerte aspirante a la
de Tepic afirma: "No estoy
o a ceder una vez más"
lidatura de Tepic "no es
le", no puede ser "premio de
ión" de nadie
RI se quiere suicidar que le
o va", sentencia el diputado y
epicense

Tello

- "Imposible negociar Tepic a espaldas de la ce Ney M. González, el más fuerte aspirante capital del estado según la encuesta realiza-resa Doxa Internacional, bajo la coordinación lanuel Román.

uede aspirar el PRI a gobernar un pueblo al cha, el cambio es el signo de la época que el PRI y en Nayarit entendemos que todo r ser para progresar; negociar candidaturas nas a los actores políticos de Tepic será una traición de serias consecuencias", afirmó el diputado local en una serie de tronantes e insuitadas declaraciones.

Agregó que el PRI debe ser objetivo al realizar su análisis y sus reflexiones, al tiempo de externar que no esta en contra de las candidaturas de unidad o de consenso, más estima que estas deben surgir de información auténtica: "No estoy dispuesto a ceder una vez más, voy hasta las últimas consecuencias, si me intentan disciplinar, solo responderé que no lo acepto porque no me he indisciplinado." Con firmeza Ney explica: "La sociedad de Tepic exige respeto, no puede ser la Presidencia Municipal premio de consolación; el que la quiera que participe, queda tiempo, que presente su oferta política a la comunidad que aspira a gobernar".

Ney M. González externó que si hay algún aspirante abierto o "tapado" que crea que puede ganar la candidatura que lo demuestre, sin recursos oficiales, sin más padrino que el pueblo; que participe en un proceso de auscultación: "Si no quieren hacer Consulta Ciudadana, que se realicen encuestas que nos muestren la realidad política de cada uno; tener glamour no vale en la política, solo la rentabilidad, solo la productividad de votos".

"Si el PRI se quiere suicidar que le siga como va" sentenció convincente, Ney M. González.

-- ¿Estarías dispuesto a abandonar las filas del PRI de no ser seleccionado candidato a alcalde de Tepic?

-- El que tenga oídos que escuche.

NZA PARA EL CAMBIO

ndidaturas de Santiago a la sociedad civil

cuatro partidos
res que postulan a
Echevarría para
ador, acuerdan -por lo
ceder la alcaldía y
putaciones en Santiago
idatos ciudadanos; así
nciaron ayer en mitin

Sánchez

ago Ixc.- Los cuatro partidos opositores que lianza para el Cambio, de nueva cuenta logran un acuerdo que ayer domingo por la tarde ocer en Santiago, las candidaturas a la alcaldía icipio así como las tres diputaciones locales adas a la sociedad civil, para dar cumplimiento miso contraído con antelación ante los ses.

tos términos coincidieron los dirigentes esta-D, PT, PRS, y a nombre de Acción Nacional su este municipio, Lorena Meza; dentro de un cado en la plaza principal con la asistencia de enares de personas.

to político también contó con la presencia del a gobernador por Alianza para el Cambio, chevarría Domínguez, quien de frente a sus econoció la importante y trascendental deci-la por los dirigentes estatales de los partidos on.

En u oportunidad Arturo Marmolejo Estrada, a nombre del partido del sol azteca dejó en claro que el PRD, «no busca patrimonio para sus dirigentes o sus militantes - y reconoció- que son un partido que busca ser el instrumento de la sociedad nayarita para el cambio democrático, con progreso, con justicia y con libertad», al tiempo que arengó a los presentes a construir los pelotones por la democracia, para ir a la caza de los mapaches electorales.

Ratificó el dirigente perredista que «la ciudadanía -en materia de candidaturas- merece respeto, y el Partido de la Revolución Democrática les dará ese respeto a las amigas y amigos de Santiago».

Luego tocó el turno al dirigente del Partido del Trabajo, Pablo Estrada Sánchez, quien aseguró que en Alianza para el Cambio se tenía la firme idea de llegar al triunfo con los mejores candidatos, y para el caso del décimo distrito, en el que su partido en base al convenio signado con las otra fuerzas opositoras llevaría candidato a diputado, puntualizó que «necesariamente tiene que ser un candidato ciudadano, un candidato -sea hombre o mujer- que quiera a Santiago, un ciudadano que nos garantice el triunfo contundente».

En forma categórica eliminó a todos aquellos que están pensando buscar una candidatura para mejorar su posición económica, a ellos, a Toño Echevarría y a sus homólogos de los otros tres partidos les dijo: «aquí no caben ambiciones personales, y aquí en Santiago, al igual que en todo el estado, el Partido del Trabajo defenderá a capa y espada que los mejores hombre y mujeres sean los que ocupen los puestos de elección popular».

En este sentido, manifestó que en el PT «no son gandallas -como se les llegó a calificar- ni tampoco machistas», razón por la que dejó abierta la posibilidad que una mujer pudiera ser la candidata a presidente municipal de Santiago; mientras entre los asistentes se dejaba escuchar con insistencia el nombre de la conocida como «la güera» Valdivia.

Mas adelante, Donaciano Robles, dirigente en la entidad del PRS, al hacer uso de la tribuna reiteró y respaldó el acuerdo expuesto por los que le antecedieron, pero agregó: «Alianza para el Cambio no sólo ejerce la democracia sino además le estamos poniendo la muestra al PRI, de cómo se deben hacer las cosas, tomando en cuenta al pueblo; por eso es que nuestras candidaturas serán por consulta abierta y con aspirantes salidos de la sociedad civil».

Para terminar su intervención, anticipó a los presentes que todos en Nayarit se deben ir preparando porque el próximo 4 de julio «todo el estado temblará con el triunfo de la oposición, el resultado de la elección será peor que un choque de trenes para el PRI-gobierno; de eso ni duda cabe», sentenció.

Insiste Naranjo en la cohesión de la Alianza

Por Argimiro León
MERIDIANO

Tepic.- Porque el PAN no garantiza un triunfo como partido político, se acordó que en las cabeceras distritales participen todos los integrantes de la Alianza por el Cambio en busca de un posible triunfo, así lo dio a conocer el líder de la fracción Parlamentaria en el Congreso, del PRD, J. Guadalupe Acosta Naranjo.

Además, señaló que los inconformes en Compostela y Santiago Ixcuintla son pequeños grupos que en nada perjudica su participación en las elecciones, así que si quieren participar con Toño Echeverría bienvenidos y si no que busquen otro candidato.

Reconoció que la campaña de la Alianza no tendrá precedentes y espera el registro del candidato del 16 al 31 de marzo para iniciar sus actividades, esperando que las elecciones de Nayarit sean parecidas a las de Baja California Sur.

Dijo asimismo que el trabajo realizado a la fecha por los partidos coaligados han dado base para que en el futuro la participación sea en la medida de sus posibilidades, porque al haber anunciado Antonio Echevarría Domínguez que pagará su campaña y que los partidos integrantes les paguen los trabajos que realicen «será difícil hacer un trabajo conjunto o al mismo nivel, aunque el PRS, que será el más beneficiado si se logra un triunfo, será el que menos pueda participar por la falta de recursos humanos y económicos».

Acosta Naranjo hizo un llamado a los militantes de los cuatro partidos coaligados para que participen en la medida de sus posibilidades y en sus lugares de origen, ya que si no hay forma de que se trasladen a diversas partes del estado «que dejen ese trabajo para otros compañeros y hagan el suyo en sus comunidades».

Respecto a la repartición de las alcaldías y diputaciones, manifestó que no fue a capricho ni de Toño Echevarría ni del PRD, sin embargo si el PAN está inconforme deberá presentar su recurso por los medios legales y se deje de andar haciendo declaraciones infundadas a los medios informativos.

T' dice que no habrá desbandada

González Bonilla
DIANO

T ic.- Los conflictos que han ocasionado fisuras o provocarán desbanda entre militantes de los ue integran la coalición, y menos ahora que ha trada ante el Consejo Estatal Electoral, opinó Cruz Angulo del Partido del Trabajo.

L nconformidad la ve como un proceso natural, e cuando los acuerdos no favorecen intereses s inmediatamente respingan.

L divulgación de la disolución de la alianza que a Antonio Echevarría como su candidato a or, se la atribuye a priístas porque así conviene en el poder.

C nfirma que los convenios para la distribución lel territorio estatal no dejaron satisfechos a s.

S tiene que no es el camino correcto que las s electorales se distribuyan con base a intereses rtidos, debe hacerse a partir de proyectos y los s que van a impulsar esos proyectos deben lto perfil político y ciudadano.

S embargo, Cruz Angulo afirma que no porque están inconformes «vamos a poner en riesgo royecto político de gobierno de transición».

l elección de los candidatos, el Partido del Trabajo que debe hacerse por consenso -no necesariate significa dedazo- y por consulta ciudadana. osotros impulsamos un proyecto serio, de trans-n, debemos tener mucho cuidado en la selección os candidatos para los ayuntamientos y Congre-

Considera Cruz Angulo que a las candidaturas no puede llegar el que sea, ni el más popular, porque a lo mejor el barrendero o el mecánico es más conocido, pero no reúne el perfil para ser buen candidato a presidente municipal o a diputado, porque debe tener cultura política y un proyecto viable también.»Irnos al aventurerismo es una irresponsabilidad».

Se declaró en contr que las candidaturas a diputado plurinominal sean abierta la población civil, «porque todos sabemos que estas posicio es son asignadas a los mejores cuadros para que definan el proyecto partidista en la Cámara de Diputados o ayuntamientos».

En este momento, los partidos en alianza (PRD, PT y PRS) plantean un proyecto con grandes posibilidades de triunfo, por tanto es mayor la responsabilidad en la elección de nuestros candidatos, afirma.

«No hubo reparto ni cuotas de poder, más bien respeto a los partidos políticos con influencia en cada uno de los municipios de la entidad», indica.

ALUMINIO ICO ALUM
SOLICITA:
ALUMINERO
Competente, con herramienta.
Sueldo $800.00 semanales, hospedaje y alimentación, más pasaje a Guadalajara.
CITAS: 01-800-024-6426
HORAS HÁBILES

Espera tan sólo nueve meses...
Con el nuevo Plan AFASA NUEV9
segurito en 9 meses estrenas tu Vocho.
Sin enganche, sin intereses y en 40
cómodas mensualidades.
Venga visitenos en su agencia
volkswagen y pregunte por los
planes que tenemos para que
usted estrene auto.
Con Autofinanciamiento Volkswagen, usted sabe que lo obtiene.
Automotriz de Nayarit, S.A. de C.V.
Av. Insurgentes y Sauce Tel. 14-28-80 Tepic, Nayarit

Mil agentes cuidan a Clinton en Méxi

*** Lo más destacado de las primeras horas del "hombre más poderoso de la tierra" en Mérida, fue el impresionante dispositivo de seguridad del Servicio Secreto Norteamericano**

*** Zedillo ofreció a su distinguido invitado una cena a base de sopa de lima, panuchos, cochinita pibil y pollo a la naranja; no hubo discursos, solo "charla informal"**

Por Juan Arvizu/Enviado
UNIVERSAL

Mérida.- El presidente del "sueño americano", el estadounidense Bill Clinton, una vez librada la pesadilla en la que el Congreso norteamericano convirtió su vida íntima, llegó las tierras del Mayab, justo en el ocaso.

Salió de su castillo volador, el "Air Force One", nuevamente feliz. Tomó de la mano a su esposa Hillary Rodham, y juntos siguieron su camino, su destino: los honores de Estado, la fama, la historia.

Días antes llegaron aquí fuerzas de seguridad al servicio del presidente de Estados Unidos, que significaron la ocupación de puntos estratégicos de esta ciudad pintoresca y provinciana, que redujo su atmósfetra romántica a la inhibición extrema, en pleno carnaval.

Y media hora antes de que aterrizara aquí el avión de Clinton, en el hotel sede de la comitiva mexicana, delante de siete secretarios del gobierno federal, guardias del Estado Mayor Presidencial (EMP) tundieron a golpes al corresponsal de Telenoticias CBS, Rubén González Luengas, y a su camarógrafo.

El secretario de Comercio y Fomento Industrial, Herminio Blanco, se disponía a contestar las preguuntas del periodista, en el mezzanine del hotel Fiesta Americana, espacio en el que Luengas hizo preguntas a otros miembros de la comitiva mexicana.

Unos guardias le impidieron abrir la entrevista con Blanco, quien de pronto se vio abrazado y llevado aparte, mientras que forzaban al periodista a retirarse de inmediato. Vino un jaloneo. Luengas opuso resistencia, le propinaron golpes en el vientre, puntapiés. No podían quitarlo del lugar.

Testigos de los golpes: los secretarios de Relaciones Exteriores, Rosario Green; de Gobernación, Francisco Labastida; de Medio Ambiente, Julia Carabias; de Salud, Juan Ramón de la Fuente; el de Comunicaciones y Transportes, Carlos Ruiz Sacristán; el procurador general de la República, Jorge Madrazo Cuéllar; el embajador Jesús Reyes Heroles, y el mismo director de Comunicación Social de la Presidencia de la República, Fernando Lerdo de Tejada.

Nadie hizo nada para impedir la golpiza, en la que quedaron envueltos los camarógrafos de ABC y NBC. Hubo necesidad de más fuerza para retirar a los corresponsales.

Diez minutos después salió del hotel el Presidente Ernesto Zedillo y, a bordo de un automóvil Mercedes Benz, placas de 245 JHF, se dirigió al aeropuerto. Un frío proveniente de un Norte, envolvía la ciudad Blanca, señalada por pendones de México y Estados Unidos.

EL PRESIDENTE DE ESTADOS UNIDOS, Bill Clinton, y su esposa Hilary saludan desde las puertas del avión Air Force One que los trajo a Mérida, Yucatán. (FOTOS: MERIDIANO/Universal)

El domingo de carnaval se había suspendido a las 16 horas, cuando entró en vigor una ley seca, que se prolongó hasta las 24 horas. Medidas de seguridad. Rodó el Mercedes blanco del Presidente de México y entró a la plataforma del aeropuerto "Manuel Crescencio Rejón". Allí dos banderas, la de México a media asta, y la de Estados Unidos en todo lo alto.

Atrás de unas gradas estacionaron el convoy de vehículos negros del presidente de Estados Unidos. Dos limosinas idénticas, varias camionetas, que forman un cuartel rodante, que llegó de Washington, y que es la parte visible de las fuerzas de seguridad que entraron al territorio yucateco, desde hace días.

Dicen que son como mil elementos del servicio secreto norteamericano los que llegaron para proteger a Clinton, en una de las ciudades más pacíficas de México. Francotiradores, guardias, escoltas, expertos en telecomunicaciones, en detección y desactivación de bombas..."rambos", en las azoteas, en los edificios, en el aeropuerto.

EL PRESIDENTE BILL CLINTON y su esposa Hilary son recibidos por el jefe ejecutivo, Ernesto Zedillo, y su esposa Nilda Patricia, en el aeopuerto de esta ciudad.

Cuatro helicópteros de doble hélice, estacionados en el aeropuerto, y un buque fondeado frente al puerto de Progreso, completaban esta tarde la idea de que los yucatecos serían anfitriones del político más poderoso de la tierra.

Precediendo al Jumbo de Clinton, aterrizó media hora antes un Boeing 757, del tamaño del avión del Presidente de México, con la comitiva de Clinton, entre quienes destacaban la procuradora, Janet Reno y el zar antidrogas, general Barry MacCaffrey.

Desenfundaron las banderas de México y Estados Unidos, que portaban escoltas del Cuerpo de Guardias Presidenciales, que todo el tiempo estuvieron bajo la vista escrutadora del servicio secreto, cuyos elementos se cuidaban de que nadie se acercara a las dos limosinas de Clinton.

A las 17:47 llegaron Ernesto Zedillo y la señora Nilda Patricia Velasco, acompañados por el gobernador Víctor Cervera y su esposa Amira Hernández. El viento frío soplaba fuerte. Pasaron al edificio del aeropuerto, donde a su vez había pasado la comitiva norteamericana. La bandera de México, seguía a media asta.

Tres minutos después, por el orient,e se divisaron las luces del Jumbo. Cinco minutos después, aterrizó, y justo a las 18 horas, como se programó, el avión azul se detuvo. Pero sus turbinas no dejaron de funcionar, hasta que salió del aeropuerto.

Justo un minuto antes de que entrara el avión de Clinton a la plataforma del aeropuerto, un militar mexicano elevó la bandera nacional para dejarla a toda asta. Eso que parecía un misterio obedeció a que hoy, día del amor y la amistad, es el aniversario de la muerte del insurgente Vicente Guerrero.

Por eso, la bandera mexicana a media asta en el palacio de gobierno, y en la catedral de Mérida, los dos edificios importantes de la Plaza Grande.

La música y los bailes cesaron en el aeropuérto. Estaba a punto de abrirse la escotilla del avión con el escudo "Seal of the president of the United States of America". A un lado de la trompa del cuatrimotor estacionaron una de las dos limosinas, lista para arrancar. Nunca la usaron.

Zedillo caminó hasta estar cerca de la escalerilla. Tomada de la mano lo siguió la señora Nilda Patricia Velasco, y se les unieron el embajador norteamericano en México, Jeffrey Davidow, y el director de protocolo de la Cancillería, Pedro González Rubio.

Davidow y González charlaron con Zedillo, mientras se acomodaban fotógrafos de Estados Unidos y un par de mexicanos para tomar imágenes de Clinton y de Hillary; mientras bajaba el séquito presidencial, y se apostaban dos guaridas del servicio secreto al pie de la escalerilla que comunicaba al avión con tierra.

A las 18:13, por fin, los Clinton retornaban de la pesadilla y bajaban a tierra, tomados de la mano, relajados, sonrientes, felices, cuando las últimas luces doradas del sol se hundían en el horizonte, frente a sus ojos.

Zedillo y Clinton estrecharon la diestra y se dieron un abrazo. Nilda Patricia Velasco y Hillary Rodham se saludaron con besos en la mejilla. Zedillo tomó la mano de Hillary y le dio un beso en la cara. Clinton saludó de mano a la esposa del Presidente de México. El anfitrión dio la bienvenida a sus huéspedes, con diversos comentarios. No habría discursos. Era un reencuentro de las dos parejas, desde 1997.

Vestían de negro. Zedillo, un traje sencillo y una corbata negra con vivos oro, y Clinton traje cruzado, con una corbata en la que sólo cambiaban los dibujos realzados en oro, sobre negro.

Del mismo color, el conjunto de saco y pantalón de Hillary, que lucía una gargantilla de oro. Nilda Patricia Velasco, vestía un conjunto color paja. Escucharon los himnos nacionales. La noche nacía, la tarde agonizaba, vencida por las luces de la televisión que se reflejaban en los anteojos de Zedillo.

Caminaron hacia sus comitivas. Pasaron frente a las escoltas abanderadas, que estaban a su izquierda. Clinton decidió voltear a las gradas de la derecha, al pasar frente al lábaro mexicano; los dos jefes de Estado tampoco voltearon hacia donde estaba la enseña norteamericana.

Zedillo propuso que esperaran a sus esposas que se habían rezagado unos diez metros. Y juntos recibieron a unos niños, con la vestimenta típica de Yucatán, que obsequiaron a Nilda Patricia y Hillary unos ramos de flores.

Presentadas las comitivas, Zedillo y la señora Velasco acompañaron a sus huéspedes a la limosina Cadillac 800 002. Con su ademán característico --abrir los brazos sin levantarlos mucho, con las palmas abiertas--, el presidente de Estados Unidos mostró su complacencia, y entró al vehículo blindado.

Zedillo caminó en sentido contrario, donde lo esperaba el convoy blanco que encabezó el Mercedes Benz.

Lo carnavalesco se lo habían quitado a la ciudad. En la plaza, bajo control extranjero estricto, algunos grupos de vecinos eran testigos de los bailes típicos que se ejecutaban sin que ninguno de los integrantes de la comitiva estadounidense o mexicana se percataran de que ahí estaban.

A las puertas del Palacio de Gobierno, la proporción de elementos del servicio secreto norte[...] de 20 a uno, con todas las ventajas pa[...] el convoy de Clinton estacionado afu[...] uno de acción inmediata y otro de retagu[...] imaginables.

Había una camioneta con anteni[...] hasta los altos del palacio. Eran los se[...] infrarrojo que detecta, a través de los [...]

Se usa donde esté el Preside[...] Conclusión: ningún elemento de segu[...] armado.

Esos sensores registraron a las c[...] rios del gobierno de Estados Unidos, 24 [...] ricanos, a la delegación mexicana, en l[...] empresarios.

Meras figuras en pantallas que [...]

CLINTON Y SU ESPOSA HILARY [...] de flores de parte de un par de [...] sus trajes típicos, durante la [...] aeropuerto de Mérida.

Del palacio de gobierno salió el [...] presidente de México, con los cristales d[...] Iba al Palacio Cantón, a la cena.

Atrás la limosiana del presidente [...] Clinton y Hillary en los asientos princip[...] tos por camionetas con hombres armados [...] todo lo que sea peligroso. Todos los m[...] registrados y transmitidos "en tiempo" re[...] centro de control en Maryland, Estados [...]

Y a la mesa del Palacio Cantón, fu[...] parejas, en cena privada, sopa de lima [...] ciento por ciento de la cocina yucateca, [...] y pollo a la naranja. En el patio del Palaci[...] vocero mexicano Fernando Lerdo de T[...] periodistas. Uno de ellos le preguntó: ¿[...]

"A mí me autorizaron a bajar", dij[...] cano, quien reportó: los presidentes tuvier[...] les con sus comitivas. Estuvieron "su[...] tranquilos". Disfrutaron la vista de los [...] Castro Pacheco, quien plasmó en la part[...] pictórico los rostros de dos grandes de [...] Cárdenas y Felipe Carrillo Puerto.

Se dieron un trato "como de viejos [...] tran nuevamente". Se le preguntó la causa [...] no hubieran saludado a la gente en la pla[...] previsto", explicó el vocero mexicano. E[...] contactos con la gente.

Palacios cierra el paso a De la Fuente

UNIVERSAL

Pachucha.- El Partido Revolucionario Institucional (PRI) jamás postulará un candidato externo a ningún cargo de elección popular, en especial a la Presidencia de la República, pues cuenta con cuadros que tienen una gran experiencia y militancia probada, afirmó Mariano Palacios Alcocer.

El presidente nacional priísta dijo que ahora ni nunca el PRI presta sus siglas, como tampoco admite ni admitirá candidatos externos, en franca referencia a las aspiraciones de Juan Ramón de la Fuente, secretario de Salud, que aspira a la candidatura presidencial priísta.

Asimismo, aclaró que solamente la asamblea nacional es la única que decide si se quitan o dejan los "candados". Apuntó que "mientras los requisitos de elegibilidad establecidos en los estatutos tengan vigencia, el Comité Ejecutivo Nacional (CEN) los respetará de manera escrupulosa".

Y precisó: "Para nosotros -la dirigencia nacional del PRI- el mandamiento de la asamblea es algo que está fuera de discusión. Sólo la asamblea puede modificarlos".

BAJA CALIFORNIA SUR

Cota Montaño recibe constancia de mayoría

UNIVERSAL

La Paz.- Bajo la advertencia de que "no le temblará la mano" para aplicar la ley donde haya que castigar abusos e indolencia, Leonel Cota Montaño recibió su constancia de mayoría que lo declara gobernador electo de Baja California Sur.

"Ni revancha ni perdón para quienes hayan hecho mal uso de los recursos del pueblo", sostuvo el candidato de la coalición Partido de la Revolución Democrática (PRD)-Partido del Trabajo (PT) que, según los cómputos finales, obtuvo 86 mil 636 votos sobre 57 mil 979 de Antonio Manríquez Guluarte, del Partido Revolucionario Institucional (PRI), y nueve mil 702 de Carlos Rodríguez, del Partido Acción Nacional (PAN).

Atiborrada la avenida 5 de Mayo frente al Instituto Estatal Electoral (IIE), donde esta mañana del Día del Amor y la Amistad se llevó a cabo la entrega del documento que lo acredita como ganador en los comicios, Cota Montaño reiteró su compromiso de trabajar por el bien de los sudcalifornianos. "Aquí empieza una nueva historia. Gobernaremos con el criterio de que no debe haber ciudadanos ni de primera ni de segunda.

El pueblo le puso fin al régimen de privilegios y complicidades instaurado por el PRI", afirmó ante más de mil 500 seguidores.

FUNDACION COLOSIO NAYAR[IT]

Ciclo de Conferencias
"Nayarit en el Parteaguas de la Democracia [...]

Programa

Jueves 18 de Febrero, 18:00 hrs.
"La perspectiva Política Hoy"
Jaime González Graf
Político y Sociólogo

Jueves 25 de febrero, 18:00 hrs.
"Los nayaritas ante la Transformación Social Conten[...]
Pbro. Don Manuel Olimón Nolasco
Profesor de la Universidad Pontificia de Méxi[co]

Miércoles 10 de Marzo, 18:00 horas
"El Papel de los Medios de Comunicación en el Proceso de [...]
la Democracia" Carlos Ramírez
Periodista

Jueves 18 de Marzo, 18:00 horas
"Nuevas Realidades y Desafíos del Sector Agropec[...]
Arturo Espinoza Villanueva
Ex-Presidente de la Fundación Mexicana para el Desarr[...]

Jueves 25 de Marzo 18:00 horas
(Por Confirmar)
"Hacia la Décimo Octava Asamblea Nacional del [...]
Sen. Oscar López Velarde Vega
Presidente de la Fundación Nacional Colosio A.[...]

CORTESIA[...]

Sociales

ALFARO
Digital Performance
Impresión a gran formato
Credencialización en plástico
Revelado e impresión de fotos
Plastificado frío o caliente
Espectaculares y carteles
Ampliaciones fotográficas digitales
Zacatecas 19 Ote.
Tel / fax 12-01-39
Tepic, Nayarit

by shower para

ariza Rodríguez de Villaseñor

le Violeta
O

- Un nue- ará al seno Villaseñor ya que la ora Mariza Rodríguez de Villaseñor dará a luz a una preciosa bebita que traerá felicidad a su joven matrimonio.

Por este motivo el pasado miércoles 10 de febrero Mariza fue agasajada con un baby shower, por parte de su mamá, la señora Yolanda Ascencio de Rodríguez, quien gustosa se dio a la tarea de preparar todo para el festejo. A éste se dieron cita diversas amistades de la festejada, mismas que la colmaron de felicitaciones y presentes a la festejada y su bebé. La tarde transcurrió muy amena, entre charla y charla, y un sinnúmero de consejos, que nunca están por demás.

¡Muchas felicidades!

Mariza Rodríguez de Villaseñor será mamá por segunda ocasión a principio del mes de marzo. (Fotos de AMABLE VIOLETA).

mpañada por su mamá, Yolanda le Rodríguez y su suegra, la bel de Villaseñor así como por encio.

De pie, Bertha Ascencio, Mariza y Marina de Borrayo. Sentadas, Yolanda Ascencio de Rodríguez, Cocoy de Romano y Cristy Romano de González.

lríguez de Villaseñor acompañada rmanas, Yolanda Rodríguez de Bertha Rodríguez de Mayorquín y dríguez de Becerra.

Fabiola González, Bertha Rodríguez de Mayorquín, Mariza, Laura Monroy Berecochea, Laura Monroy de Ramos, Martha Centeno y Angélica Contreras de Zermeño.

Hilda de Trejo, María Ibarra de Sánchez, Angelina Ibarra de Cambero, Mariza, Paty de Huerta y Rosita de Angeles.

erra, Soledad de Gutiérrez, Luz ía, Mariza, Olivia Rodríguez de Olivia de Urquijo.

cona de Rodríguez, Irmangélica de , Irma Arias de Zamorano, Mariza, onzález de Díaz López y Marichell de Chávez.

De pie, Leticia, Lorena y Cuquita Borrayo, Mariza, Chonita de González y Rocío Borrayo. Sentada, la tía Rosa María Razura.

De pie, Arlette Bertrand de Guzmán, Yadira Agraz, Nora Agraz de Meza y Mariza. Sentadas, Judith Morales de Calderón, Fernanda Villafranca de González, Paula González de Cánovas y Patricia de Avila.

rnestina Güitrón, Mariza, Guadalupe Villaseñor, Cinthia Paola de Gómez. Sentadas, Diana Anguiano, Irene Medina, linjares, Isabel de Villaseñor y Josefina de Anguiano.

María Concepción González de Ibarra, Mary Ibarra de García, Mariza, Graciela Navarro y Ana María Quiñonez.

Muchas Felicidades!!!!

Luz Elena Ibarra de Avila, Celia Ortiz de Torres, Mariza, Yolanda Rodríguez de González, Beatriz Altamirano y Jazmín Altamirano.

SOCIALES

Alfonso Tessada Alvarado, Presidente Mundial de Liderazgo Internacional A.C.

En Nayarit

Rinde protesta primer Club de Liderazgo Internacional A.C.

Por Karina López
MERIDIANO.

Tepic.- Emotiva ceremonia se realizó para la toma de protesta del Club de Liderazgo Internacional A.C. en Nayarit, ante el presidente internacional Lic. Alfonso Tessada Alvarado.

"Coras Nayar" es el nombre del primer club en la entidad del que es presidente de la directiva el Ing. Jesús Moreno Zamudio.

El evento se realizó en el hotel Fray Junípero Serra de esta ciudad, el pasado 30 de enero y se dieron cita los nuevos miembros de la mesa directiva y socios, así como el gobernador del Distrito 14, Ing. Alfonso Ramírez Jiménez.

Liderazgo Internacional A.C. es una organización dedicada a desarrollar habilidades inherentes par saber conducirse y conducir a otros hacia objetivos precisos en beneficio de todos. Aquí se reúnen personas de cualquier raza e ídeología, para aprender características y habilidades que debe poseer un buen líder, las cuales se pueden practicar en la vida cotidiana y profesión. Regularmente las reuniones de los clubes, conformadas por grupos de 20 a 40 personas, son semanales con el único fin de practica
tan necesario en la vida actua
nización no persigue ningún
religioso, ni lucrativo, solame
rrollo de sus socios en el Lid

Hay tres tipos de grupos
18 años en adelante; jóvenes
años y Niños, de 11 a 14 añ

La misión de Liderazgo In
A.C. es propiciar la formació
eficaces, facilitar las relacion
entre socios y no socios, apr
municarse verbalmente ante
tres mil o más personas y log
llarse como persona; llegar a
sí mismo y así ser líder de mu

Aquí, el licenciado Alfonso Tessada, Ing. Alfonso Ramírez Jiménez, gobernador del distrito 14; y el Ing. Jesús Moreno Zamudio, presidente del club Coras Nayar con miembros de la mesa directiva y socios.

La mesa directiva de Coras Nayar, primer club de Liderazgo Internacional en Nayarit, al rendir protesta ante el Presidente Mundial.

Cu
Que
mi
sin
Tu
Fea

Omnibus de México
MENSAJERIA Y PAQUETERIA
SERVICIO NACIONAL E INTERNACIONAL
Estamos para servirle en:
EN GUADALAJARA
CALZADA OLIMPICA No. 1575 SECTOR REFORMA
COL. ATLAS
EN TEPIC
AV. INDEPENDENCIA
S/No. COL. LLANITOS

Con nuestro servicio de siempre:
Flete por cobrar
Entrega a domicilio
Recolección a domicilio
Valor declarado
Acuse de recibo
Fleje

Con Servicio Nacional e Internacional
en mensajeria, paqueteria y carga
OMNIBUS DE MEXICO

Que le Brinda, Seguridad, Calidad y Garantía

En su próximo envío Nacional o Internacional,
Llame nosotros vamos:
EN GUADALAJARA
619-66-63, 619-54-50,
619-13-33, 619-32-07
EN TEPIC
3-48-80
3-13-23
Nuestro Compromiso... ¡ Servirle !

Hotel San Jorge
Su hogar en Tepic
En el corazón de la ciudad y con la mejor ubica
cerca de los centros financieros.
Ofrece:

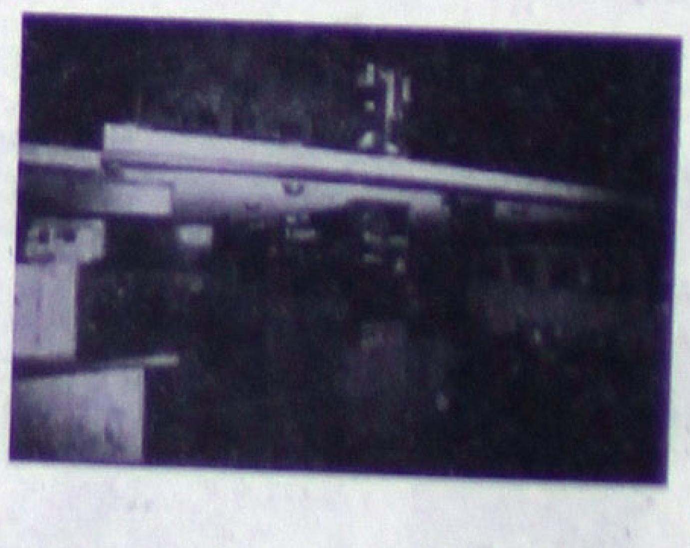

❖Habitaciones totalmente equipad
con todos los servicios y comodid
❖Aire acondicionado y ventilador d
❖T.V. Vía Satélite.
❖Teléfono con larga distancia nacional e internacional.
❖Salón para Eventos.
❖Amplio estacionamiento privado.
❖Restaurant Bar "La Troje".
❖Bar "La Herradura".
❖Servicio de banquetes de acuerdo a sus necesidades.
❖Atención personalizada.
❖Sábados y domingos, promoción especial en habitaciones

¡VISITENOS!
Porque en Hotel San Jorge....
Le queremos bien.
Aceptamos todas las tarjetas de crédito
Reservaciones: Tel. y Fax: 01 (32) 12-13-24, 12-17-09 con 6 lín

…as por Teléfono en el D.F. 531•54•65 Int. de la Rep. 01•800•90•615•00 www.liverpool.com.mx

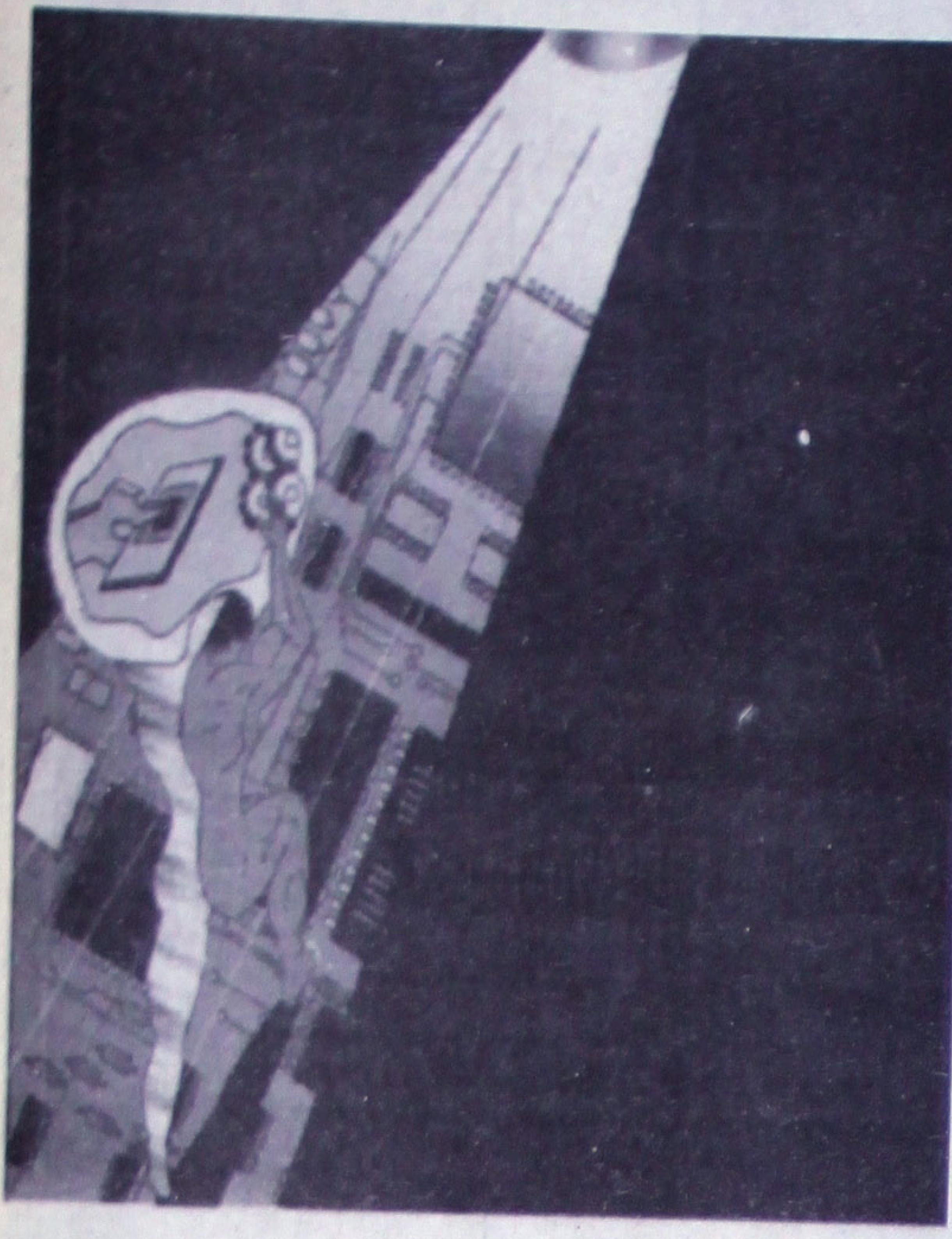

Jorge Luis Pérez Enríquez, presidente del Club Rotaract Tepic con Alejandra Vázquez, presidenta del Club Interact Vallarta Sur.

CLUB ROTARACT TEPIC RECIBE NUEVOS SOCIOS

CUCNAYE99

Alumnos de la UAN organizan Primer Congreso

CUCNAYE 99, tecnologías hacia un nuevo milenio

Por Karina López
MERIDIANO.

Tepic.- Alumnos de la Escuela de Ciencias e Ingenierías de la Universidad Autónoma de Nayarit (UAN), preparan el Primer Congreso Nacional de Control, Electrónica y Computación "CUCNAYE 99".

El congreso tendrá lugar los próximos 4, 5 y 6 de marzo y se han propuesto los temas de Robótica, Inteligencia Artificial, Domótica, Computadores de Control Numérico, Realidad Virtual, Software de Manufactura, Fibra Optica, Control Distribuido, Comunicación Satelital, HD-TV, Alta Potencia, Lógica Difusa e Instrumentación Biomédica.

También se tienen contemplados talleres de PLC'S, Redes de Computadoras, Control Neumático\Eléctrico, Sensores y Transductores y Microcontroladores 68HC11.

El objetivo de este congreso, explicaron Josué y Jorge (dos activos organizadores) es estimular a los profesionistas del área y dar a conocer los avances tecnológicos del nuevo milenio a los futuros egresados de estas especialidades de diferentes universidades. Así como fomentar la participación y vinculación empresa-universidad en el desarrollo de proyectos de investigación que fortalezcan las áreas de conocimiento tecnológico de los congresistas participantes.

En el congreso, con se[illegible] en el hotel San Jorge, se espera la partici[illegible]ión de destacados conferencistas, entre [illegible] que destacan el Dr. Juan Manuel Hernánd[illegible] Cid, de la empresa IEEE; Dr. Edgar N. Sánchez, de CINVESTAV y el Ing. Jorge Gallegos, de National Semiconductor.

Para más detalles e infor[illegible]ción, visita la página en Liga Principal:

http://www.uan.mx/novedades/eventos/cucnaye99/ o en el E-Mail cucnaye99*spider.fci.uan.mx

(* equivale a arroba)

Hermanamiento Distrital Interclubes

Por Karina López
MERIDIANO.

Tepic.- En Las Carmelas se llevó a cabo la ceremonia de toma de protesta a tres nuevos socios del Club Rotaract Tepic, que preside el joven Jorge Luis Pérez Enríquez, el pasado sábado 6 de febrero.

Además tuvo lugar el acercamiento con el Club Interact Vallarta Sur, a través de su presidenta la señorita Alejandra Vázquez, quien firmó con Jorge Luis Pérez un compromiso de Hermanamiento Distrital Interclubes. El padrino de la ceremonia fue el Ing. Francisco Peña Robles, quien además es Asesor Rotario del Club Rotaract Tepic.

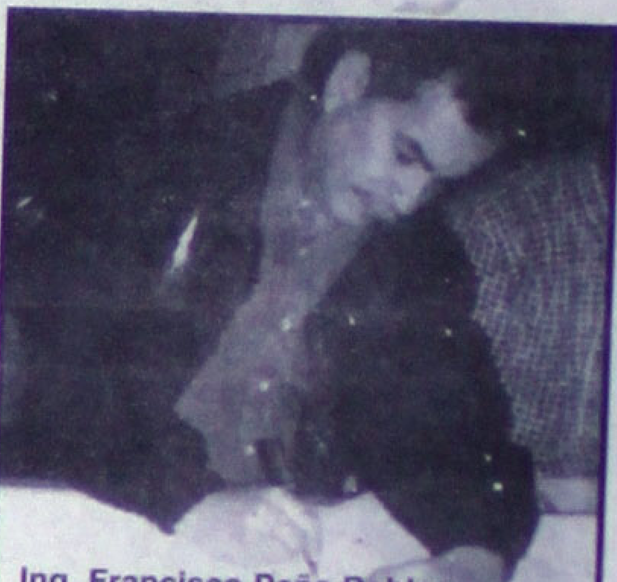

Ing. Francisco Peña Robles, Asesor Rotario del Club Rotaract y padrino del evento de Hermanamiento Distrital Interclubes y toma de protesta a nuevos socios de Rotaract Tepic.

Al firmar el convenio de Hermanamiento Distrital Interclubes.

CARLOS SOTOMAYOR, ALEJANDRO GOU, GERARDO QUIROZ presentan:
UNA HISTORIA ORIGINAL DE EDUARDO PALOMO
CON
Raúl Araiza
Kate del Castillo
Alex Ibarra
Chantal Andere
EL PRIMER ACTOR
SERGIO CORONA
UNA PAREJA CON ÁNGEL
Ven a descubrir LA MENTIRA que te matará de risa!

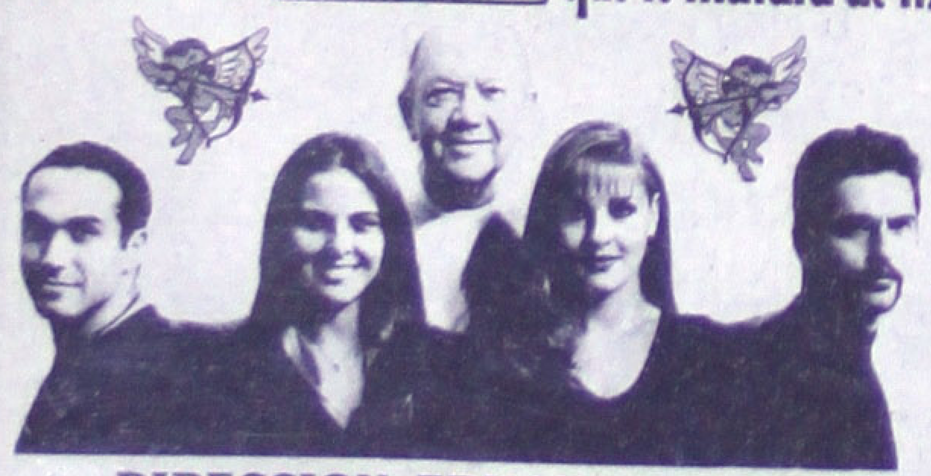

DIRECCION: EDUARDO PALOMO
Productor Asociado: RAFAEL URIOSTEGUI Director Musical: ALEX CARRERA
TEATRO DEL PUEBLO
UNICO DIA DOMINGO 21 DE FEBRERO
FUNCIONES 5:00 Y 7:30 PM
VENTA DE BOLETOS DESDE HOY EN TAQUILLA
INFORMES 16-16-50 Y 12-16-23

Invitación a todas las damas de Nayarit

Participa, diviértete y contribuye con la noble labor de Cruz Roja

Gran Fiesta de Carnaval
El comité de Damas Voluntarias de Cruz Roja Delegación Tepic
Te invitan a la Coronación de su Real Majestad
Carmita 1ra.
este 23 de Febrero en el Salón María Magdalena
a partir de las 2:00 de la tarde.
Asiste y diviértete...
Coca-Cola

Te invitamos a ser parte del gran ambiente del baile-carnaval anual que las Damas de Cruz Roja Nayarit ofrecerán. Además del buen momento que pasarás, con tu aportación contribuyes al fortalecimiento de las acciones en pro de Cruz Roja Tepic. Tu apoyo es fundamental para esta institución que todos necesitamos. También al adquirir tu boleto, tendrás la oportunidad de participar en el sorteo de grandes regalos.
Más información y venta de boletos: delegación Cruz Roja Tepic

ARIES: fácil, to[...] cia para[...] Si pers[...] fortuna[...] Cualqui[...] sarle h[...] una acti[...] sea fav[...] que hoy[...]

TAURO: co hoy l[...] luz roja[...] gro. No[...] gasto qu[...] Dése cue[...] todavía a[...] ños. Tra[...] consegui[...]

GEMINIS: un poco[...] meditació[...] los negoc[...] vidad que[...] día, será[...] tome unc[...] pensar en[...] actitudes[...] color favor[...]

CANCER: lajarse y[...] poco más[...] le resultará[...] ro que sie[...] un poco pa[...] dos positi[...] puede esta[...] que últimam[...] dado much[...]

VIRGO: T[...] sar un poco[...] de trabajo[...] den hacer[...] decaído. A[...] nada serio,[...] manges al[...] de, planee[...] Su color fav[...] día: el blanc[...]

LIBRA: S[...] razón en es[...] muéstrelo[...] y aplomo.[...] llegar a los[...] sólo perdería[...] su contrinca[...] que el silenc[...] mil palabras.[...]

ESCORPION[...] ser tan exig[...] una pareja.[...] no existe en[...] sea perfecto.[...] pareja, no le[...] puede llegar[...] número favo[...] Su color el[...] clave: amar.[...]

SAGITARIO:[...] ne pareja,[...] en este día[...] afín a usted.[...] ideal como[...] inalcanzable.[...] jarse del ped[...] encuentra. S[...] ble: el ama[...] número: el u[...]

CAPRICORNIO[...] ne pareja a[...] llegar en cu[...] to. Trate de[...] tuaciones co[...] dad. Esta ser[...] ma de conoce[...] dad a esa pe[...] ted ha idealiz[...] favorable: el[...]

ACUARIO: S[...] pues el dinero[...] za para nada.[...] no sólo es su[...] estamos pade[...] crisis económ[...] No es consue[...] sabe que mal[...] Hoy su núme[...] es el cinco.

PISCIS: Debe[...] seriamente e[...] que usted s[...] más que pur[...] se vale esclav[...] bre que ama.[...] que aunque h[...] una relación[...] poco. Su salud[...] far resentida p[...] cio.

EL MONEDERO ESTA DE MODA.

Te regalamos el 15%* de todo lo que compres en los departamentos de MUEBLES y artículos para el HOGAR.

Departamentos participantes: Muebles, Camas y Colchones, Muebles de Jardín, Electrónica, Línea Blanca, Cocinas Integrales, Espejos y Consolas, Lámparas, Cuadros y Pinturas, Eléctricos, Cristal y Vidrio, Artículos de Viaje, Discos, Fotocine, Artículos de Computación, Papelería, Regalos, Platería, Vajillas, Cocina, Artículos de Limpieza, Nuestra Casa, Flores y Velas, Sábanas y Colchas, Artículos para Baño, Closets, Tapicería y Alfombras, Mantelería, Costureros, Manualidades y Máquinas de Coser, Tejer y Planchar.

*Bonificado en tu monedero electrónico. Compras mínimas de $ 100.00. No aplica con otras promociones. Válido del 15 al 28 de febrero.

Fábricas de Francia

TU MODA DE SER

Festival
de la
Belleza
Del 15. al 28 de febr
Fábricas de Francia
TU MODA DE SE

ARO
rmance
Impresion a gran formato
Credencialización en plástico
Revelado e impresión de fotos
Plastificado frío o caliente
Espectaculares y carteles
Ampliaciones fotográficas digitales

DEPORTES

TEPIC, NAY. LUNES 15 DE FEBRERO DE 1999. Meridiano

PORT
ORLD

FIFA

er insiste

SAN FRANCISCO. El presidente de la Federación Internacional del Fútbol Asociado, el suizo Sepp Blatter, reiteró el domingo su propuesta de disputar la Copa cada dos años en vez de e, el dirigente eludió res-acerse lo mismo con el

habló en una conferencia ntes del sorteo para de la nujeres, dijo que celebrar ino cada dos a s fortale-es nacionales.

UTBOL

olución a la huelga

BUENOS AIRES. El presidente argentino Carlos Menem pidió una rápida solución a la huelga de futbolis-tas, que ya lleva una semana de duración y dejó al país favorito. En declaracio- domingo por la prensa ifestó que no sólo los juga- vida con el fútbol.
Argentinos Agre-miados de los jugadores, protes- sada la decisión del juez e ordenó en diciembre la os los torneos de las cate- por falta de garantías de estadios.

ECORD

ie récord mundial

BIRMINGHAM, Inglaterra. El atleta etíope Haile Gebrselassie batió el domingo el récord de los 5.000 metros lisos en pista cubierta con un tiempo extraofi- utos y 50.38 segundos. mpeón mundial y olímpico os lisos, consiguió el récord Premio de Birmingham. La de 12:51.48 minutos, fue l keniano Daniel Komen el 1998 en Estocolmo.
tra de las grandes hazañas quien también había roto el le los 2.000 metros lisos un

UTBOL

a Arrigo Sacchi

MADRID. El Atlético de Madrid decidió el domingo la destitución del italiano Arrigo Sacchi como entrenador del club, aunque la confirmación oficial se dará el lunes en una rueda de prensa. Los malos re- tados obtenidos por el con- o en los últimos partidos, rotas consecutivas – tres ima frente al Espanyol (2- Copa del Rey – y el noveno asificación, han provocado quipo. Sacchi llegó al Atlé- a principios de la tempora- ir al yugoslavo Radomir

e llegar al Atlético de sustituir al yugoslavo c, Sacchi había entrena- a la selección italiana.

Retiene su título

SUN

LAS VEGAS. El estadounidense de origen mexicano Oscar de la Hoya retuvo el sábado su título de campeón de la categoría welter del Consejo Mundial de Boxeo al ganar por decisión su pelea a 12 asaltos con el ghanés Ike Quartey.

De La Hoya, quien defendió con éxito su título welter del Consejo Mundial de Boxeo, salió decidido a apabullar a Quartey en la última vuelta.

Tumbó a Quartey en sólo 12 segundos del asalto, el último del combate. Golpeó fuertemente a su rival por el próximo minuto antes de cansarse.

Ambos peleadores sufrieron caídas en el sexto asalto de un combate que se compara con la batalla de 1981 en el peso welter entre Sugar Ray Leonard y Thomas Hearns, en el cual Leonard ganó por nocaut en el décimo cuarto asalto.

Tanto Leonard como Hearns estuvieron presentes en la pelea, a la que asistieron alrededor de 12.000 personas.

El juez O'Connell de Inglaterra le dio la pelea a Quartey, 115-114, mientras que John Kean de Inglaterra y Ken Morita de Japón votaron a favor de De La Hoya 115-113 y 115-112, respectivamente.

"Creo que ésta es la primera verdadera prueba de mi carrera boxística", manifestó el invicto De La Hoya antes de la pelea.

De La Hoya, de 26 años, mejoró su récord a 30-0 con 24 nocauts. Demostró que podía sobrevivir a una caída y ganar una pelea. También demostró gran determinación, especialmente en el último asalto.

Se veía en el ring que ambos boxeadores respetaban sus habilidades. Pelearon cuidadosamente durante gran parte del combate, pero cuando decidían fajarse lo hacían con abandono.

El sexto asalto fue un clásico.

De La Hoya tumbó a Quartey con un gancho de izquierda, pero éste se incorporó rápidamente.

Entonces Quartey derribó a De La Hoya con una derecha a la cabeza. De La Hoya también se incorporó rápidamente, pero se veía que estaba más lastimado de lo que había estado Quartey.

En ese asalto, Quartey conectó 33 de 64 puños, mientras De La Hoya conectó 23 de 44.

"A la gente le gusta ver una pelea llena de acción, y eso es lo que yo les di", manifestó De La Hoya.

"El simplemente no se caía. Creía que lo tenía".

El público estuvo contento con la decisión, pero por sus gestos se veía que el retador de Ghana no lo estaba.

De La Hoya, que pesó 66,68 kilos en el pesaje oficial del viernes, entró en el ring pesando 69,40 kilos. Quartey, de 29 años, pesó 67,96 kilos en el pesaje, y entró en el ring pesando 70,76 kilos.

El africano, un ex campeón de la Asociación Mundial de Boxeo, ganó 3 millones de dólares esta noche. Fue su primera derrota. Su récord ahora es de 34-1-1 con 29 nocauts. La AMB lo despojó de su título en el 1997 cuando no hizo una defensa obligatoria a tiempo.

De La Hoya, quien defendió con éxito su título welter del Consejo Mundial de Boxeo, salió decidido a apabullar a Quartey. Foto:MERIDIANO/Sun.

PARA LUIS HERNÁNDEZ Y CAMPOS

¡Un especial Recibimiento!

SUN

Hong Kong.- Luis "el Matador" Hernández y el portero Jorge Campos polarizaron la atención de aficionados y periodistas, a la llegada de la selección mexicana al aeropuerto internacional de Hong Kong.

Las luces de las cámaras de video y fotográficas, así como las grabadoras y las libretas de los busca-autógrafos, "cayeron", materialmente, sobre estos dos jugadores en particular. Luis Hernández, el de la cabellera oxigenada, se dijo sorprendido de la recepción:

–Que hasta acá nos conozcan es interesante. Ahora deseamos que nos sigan identificando cada vez más a toda la selección mexicana.

Agregó que "México –único país latinoamericano presente en este cuadrangular, a iniciarse el día de mañana– hará su mejor esfuerzo para dejar buena imagen en la competencia".

Y Jorge Campos añadió que "es una bienvenida bastante especial, sin duda. Esto es una muestra del desarrollo que adquiere el futbol mexicano a nivel mundial. Me da mucha alegría por ello".

De jugar el día de mañana frente a Hong Kong, el portero estará cumpliendo su juego número 97 con la selección mexicana. El representativo de México arribó a este puerto asiático luego de un largo viaje –procedente de Los Angeles, California–, de más de 15 horas. El día de mañana también se enfrentarán Bulgaria y Egipto. Los ganadores disputarán el título el viernes próximo; el preliminar será por el tercer lugar, entre los conjuntos perdedores.

EL DEPORTE SIN DISCRIMINACIÓN

SUN

México.- Los Juegos Escolares del Deporte Adaptado son una nueva opción para que niños y jóvenes con alguna discapacidad puedan practicar alguna disciplina sin ser discriminados por los demás, dijo el jefe de la oficina del Deporte Adaptado, Juan Carlos Leija. Indicó que el evento pretende educar a los niños con alguna discapacidad en el deporte y hacer de ellos personas con alicientes para la vida apoyados por sus padres y entrenadores. Señaló que en la tercera versión de los Juegos Escolares de Deporte Adaptado se ha visto una mayúscula participación, tanto de las autoridades deportivas como de padres de familia que ponen su empeño para hacer que sus hijos tengan un espacio de recreación. Leija comentó que en el primer año del evento (1997) se logró reunir a 430 niños, para el segundo (1998) se obtuvo un incremento considerable de mil 50 participantes y en este año se ha reunido a mil 580. "Esto es gratificante, pues nos damos cuenta que se tiene interés porque este tipo de personas muestran las ganas por estar en el deporte y si además les damos en evento especial, es más apremiante para ellos", sostuvo.

Manifestó que en este programa participan 12 delegaciones políticas: la Alvaro Obregón, Benito Juárez, Coyoacán, Cuauhtémoc, Iztacalco, Tláhuac, Milpa Alta, Gustavo A. Madero, Miguel Hidalgo, Xochimilco y Tlalpan.

"En cada una de estas demarcaciones contamos con un encargado del programa que a su vez tiene a profesores en cada uno de los deportes como futbol, atletismo, voleibol, basquetbol, natación, entre otros, en donde la participación de los niños ha sido buena", apuntó. Expuso que en la actualidad tienen una planilla de 50 profesores que llevaban un programa en base a las indicaciones de la Secretaría de Educación Pública (SEP) que ha mantenido una relación estrecha en esta labor.

Comentó que las autoridades deportivas como la Comisión Nacional del Deporte (Conade) y Promoción Deportiva del Gobierno del Distrito Federal (Prodgdf) han brindado su apoyo en instalaciones.

Mencionó que también el transporte eléctrico de la capital brinda apoyo a los niños y jóvenes al ir por ellos a sus colegios para trasladarlos al lugar de la competencia y viceversa.

"No estamos solos en la realización del programa, porque tanto la Conade como Prodgdf nos han apoyado en todo, por ejemplo podemos utilizar el Centro Paralímpico gracias a la intervención de la Conade", apuntó.

DEL 7 AL 10 ABRIL

Inicia VI Torneo Nue[vos] Valores para la Nata[ción]

"Nelson Vargas señaló que con esta reunión se están rompiendo añejos distanciamientos con autoridades de esta ciudad ya que es de vital importancia"

SUN

Querétaro.- El profesor Nelson Vargas Basañez, director de las Acuáticas Nelson Vargas, estuvo en esta ciudad para dar a conocer las actividades del VI Torneo Nuevos Valores curso corto, que se va a realizar del día 7 de abril al 10 del mismo en la Acuática "Nelson Vargas" de esta ciudad.

Cabe señalar que en esta ocasión por primera vez se va a realizar esta actividad de natación, de manera conjunta con el municipio de Querétaro, por lo cual se destacó la presencia del director general del Deporte Municipal el licenciado Alberto De Icaza, y es que en esta forma la participación de niños y jóvenes de ambos sexos será mayor a los anteriores cinco torneos, y en esta tercera ocasión que se va a realizar en esta ciudad, se espera la llegada de aproximadamente 800 competidores. El licenciado Alberto De Icaza señaló que apoyar al deporte acuático en esta ciudad es de mucha importancia y por tal motivo no escati-

marán esfuer[zos] to salga mejo[r] este acercami[ento] profesor Nels[on] importancia p[...] cual se está el[...] petencia y se [...] muchos jóven[es] cipar en este e[...] neo de Nuevos [...] estarán partic[...] estados de Ag[...] Puebla, Mic[...] Oaxaca, Hidal[go] do de Méxic[o] Guanajuato y [...] estado anfitrió[n]

ABARROTES

JUGOS Y NECTARES del valle lata de 355 ml. de $4.50 a $3.50
BEBIDA TODOS SAB. Glu Glu de 200 grs. de $1.25 a solo.... $0.95

30% DE DESCUENTO EN TODOS LOS CHOCOLATES EN ESTUCHE

PAPEL HIGIENICO REAL C/4 PZA DE $4.90 A $3.95

DETERGENTE ARIEL DE KILO DE 15.95 A $12.90

LIMPIADOR liq. Maestro Limpio de litro de $16.45 a solo.... $12.95
SUAVIZANTE t/aromas econopack Downy de 900 ml. $13.90 $10.95
CEREAL GOLD hojuelas C/miel Nestle de 640 grs. de $29.95 $17.95
HARINA de maiz Minsa de kilo de $3.55 a solo..... $3.20
GALLETAS Butter Royal Crown de l libra de $29.95 a solo... $21.95
GALLETA florentina Gamesa de 540 grs de $19.90 a solo... $13.95

MANTECA VEGETAL INCA DE KILO DE $12.50 A $11.25

FRIJOL PINTO EMP. LEY KILO DE $7.95 A $6.75

CAFE DOLCA Nestle de 100 grs. de $15.85 a solo... $13.75
NESCAFE CLASICO Nestle de 100grs de $17.95 a solo.. $15.75
LECHE evaporada semi-descremada Clavel de 410 ml. de $5.95 $5.40
LECHE SEMI ULTRA Parmalat de litro de $6.20 a solo... $5.70
ACEITE vegetal Lucero de 946 ml. de $9.95 a solo... $8.80
LECHE en polvo Nido Nestle de 360 grs. de $17.40 a solo... $16.75
DETERGENTE lava-trastes Salvo de 500 grs. de $6.95 a solo $5.60
ACEITE de pino Ley-Way de litro de $8.95 a solo... $5.50

30% DE DESCUENTO EN TODAS LAS BOTANAS Y CACAHUATES BARCEL Y SABRITAS EXCEPTO. TAM. POPULARES TODA LA LINEA DE SONRIC´S, CHOCOLATES MILCH Y DUGLAS TODA LA LINEA DE GALLETAS LARA EXCEPTO CAJA

LECHE COND. LALECHERA NESTLE DE 397 GRS. DE $8.20 A $7.75

PASTA P/SOPA VESTA de 200 grs. $1.60 a $1.35

CARNES

BUCHE DE PUERCO kilo de $19.90 a solo..... $16.90
TRIPA DE PUERCO kilo de $10.80 a solo..... $9.90
HIGADO DE RES kilo de $14.50 $9.45
CABEZA DE PUERCO kilo de $9.39 a solo..... $6.90

CARNES

LABIO DE RES kilo de $20.50 a solo..... $18.90
MANITAS DE PUERCO kilo de $9.90 a solo...... $8.25
MENUDO c/pata de res kilo de $12.90 a solo..... $10.90
RIÑON DE RES kilo de $9.70 a solo...... $7.95

VARIEDADES

ACEITE LUBRAX P/MOTOR A GAS. Y TRANS. AUT. DE 750 ML. DE $7.90 A $5.20

ESPINAZO DE PUERCO KILO DE $7.90 A $6.25

LENGUA DE PUERCO KILO DE $23.90 A $21.90

FOCO domest. Osram de 25,40,60,75,100 watts de $3.40 a $2.70
LONA de nylon multi-usos de 3.45 x 4.72 mts. de $127.00 $89.90
BALON de Fut -Bol soccer num. 4 cocido a mano de $114.00 $79.90
ACEITE lubrax p/motor a gas. y transm.aut. de 750 ml. de $7.90 $5.20
BALON DE FUT-BOL soccer CS-33 mca. Voit model de $84.90 a solo.. $56.90

ENSERES MENORES

TELEFONO GENERAL Electric v/col. mod. 29 220/23/24 $299.00 $249.00
PLANCHA seca s/teflon Philips mod. HI-105 DE $189.00 a solo $129.00
PICADORA OSTERIZER mod. ADO-M de $110.00 a solo..... $89.00
LICUADORA 2 vel. Philips mod. HR-28 35 DE $229.00 A... $239.00
MAQUINA de escribir Electrica Brother mod. de $789.00 $639.00
SANDWICHERA BLACK Decker mod. 6100 de $329.00 a solo $259.00

REGALOS

30% DE DESCUENTO EN TODOS LOS PELUCHES,MUÑECAS RELOJES DE PULSO Y DECORATIVOS, BILLETERAS Y LLAVEROS PARA DAMA Y CAB. DEL DEPTO. DE REGALOS

DISCOS

CTE MUSIVISA "Solo para Ti" c/ varios art. $62.90 $46.90
PELICULA CIC Ghost "La Sombra del Amor" "Pidele al Tiempo" $104.90
CD universal Music "Juventud Enamorada" c/va. $119.90 $94.90
CTE MUSIVISA c/banda El Recodo "Tengo una Ilución" $56.50 $52.90

50% DE DESCUENTO EN TODA LA PILA ALCALINA MCA. VARTA

SILLON DE PLASTICO CORAL COLOR BLANCO $76.90 A $59.90

40% DE DESCUENTO EN TODA LA JOYERIA DE FANTASIA Y ACCESORIOS P/CABELLO

30% DE DESCUENTO EN TODOS LOS LIBROS EDAMEX

ABARROTES

SERVILLETA BLANCA Perla c/125 pzas. de $3.40 a solo... $2.65
PAÑAL Baby sec Pampers stretch chico c/20 de $29.90 a solo... $23.90

30% DE DESCUENTO EN COCHINITA,MENUDO,POZOLE Y FRIJOLES EN LATA CHATA

PURE DE TOMATE COND. DE FUERTE BRICK DE 210 GRS. DE $2.25 A $1.75

BLANQUEADOR LIQ. Ley-Way de litro de $3.50 a solo... $2.60
ATUN en agua y aceite Dorado Dolores de 174 grs. $6.99 $6.25
SUAVITEL todos arom. de litro de $14.95 a solo.... $11.95
PAÑAL Baby-Sec stretch med. c/18 pz de $29.90 a solo... $23.90
PAÑAL Baby-Sec stretch gde. c/16 pzas. de $29.90 a $23.90
PAÑAL Baby-Sec stretch extra-gde de $29.90 a solo.. $23.90
AGUA MINERAL C/6 PZ Etiqueta Azul de $18.90 a solo..... $15.50
HARINA DE TRIGO Del Valle de 5 kilos de $18.20 a solo.... $13.65

MAYONESA PURA NUM. 16 MC´CORMICK DE 390 GR. DE $12.95 A $10.25

AHOR[RO] y A[...]

FRUTAS Y VERDURAS

CHILE JALAPEÑO kilo de $5.90 a solo..... $2.39

MELON CHINO KILO DE $8.90 A $3.59

TOMATE GORDO KILO DE $3.90 A $1.89

CARNES

POLLO EMPANIZADO kilo de $18.90 a solo..... $13.90
PIERNIL amer. c/salm. kilo de $13.90 a solo..... $11.50
POLLO BACHOCO en mitad kilo de $16.90 a solo.... $13.50
POLLO ENTERO Bachoco kilo de $16.90 a solo.... $13.50
CHULETA DE PUERCO kilo de $34.90 a solo...... $29.90

PANADERIA

PASTEL REDONDO decorado chico de $26.90 a solo.... $22.90
PASTEL DE CORAZON de $26.90 a solo...... $22.90
PASTEL TRES LECHES de $32.90 a solo........ $29.90
PASTEL RECT.C de 1/4 de plancha $49.90 a solo.... $44.90

HOGAR

GARRAFON de plast. p/agua de 19 litros de P.V.C de $31.90 a solo $24.90
TAZA P/CAFE de ceramica Laila blanco anfora de $4.50 a solo $2.95
VASO jaibol de cristal mod. 150 liso Crisa de $3.25 a solo... $2.45
CESTO p/basura de 90 lts. c/tapa de plastico de $105.00 $79.00
ACIDO MURIATICO de 480 ml. Xibille de $3.90 a solo.... $2.90
BOLSA p/basura c/20 pz en rollo tam. jumbo de $39.90 a solo.... $29.00

OFERTAS VALIDAS SOLO HOY LUNES

NOKIA RACING TEAM

¡...EOD REGRESA; COPA CORONA!

...ingeniero Veijo ...ral de Nokia Méxi... ...ergio Tabe, Jefe de ...acing Team, anun... ...ón del piloto Rod ...nporada 1999 de la ...cana (categoría es... ...rona).

...e el piloto escocés ...n el capitalino Da... ...mando de tal ma... ...njuntos con más ...varse el título del ...onato.

...cia en la Fórmula ...ula 3000 del viejo ...ntegrante del Nokia ...nte los últimos dos años se apartó un tanto de la actividad en México para buscar fortuna en otras modalidades de Canadá y Estados Unidos, ya que en México tan sólo tuvo algunas destacadas participaciones en la Indy Lights Panamericana (ILP).

Ahora, con esta contratación en la categoría estelar no sólo de Copa Corona sino del automovilismo nacional, Rod regresa en plan grande y con la firme intención de volver a colocarse dentro de las listas de los pilotos más destacados en el ámbito del deporte motor.

"Estoy muy contento con esta nueva oportunidad que se me presenta en el automovilismo de México.

"En defensa de áreas verdes"

"Más de 700 atletas que participaron en la carrera de 10 kilómetros "En Pro defensa de las Areas Verdes"

Por Gerardo Lara
SUN

México.- Correr en favor de los bosques. La niebla y un intenso frío cubrieron a los más de 700 atletas que participaron en la carrera de 10 kilómetros "En Pro defensa de las Areas Verdes".

El recorrido fue entre dos "pulmones" de la ciudad de México, que existen en la delegación Cuajimalpa: del Convento del Desierto de los Leones, al Ocotal.

Una mañana fría, envuelta en una intensa niebla. Frente al Convento en el Desierto de los Leones, el "Halcón" Salvador García, vestido con traje negro, hace el primer llamado apoyado en un alta voz: "la carrera va a empezar a las 9:00 horas".

Los atletas, tiritan mientras aflojan las piernas. Algunos no se animan a quitarse los pants, abundan los guantes de lana. Llegan las 9:00 y no parte la carrera. Los atletas siguen calentando, siguen tiritando.

Después de 20 minutos de la hora programadas el pelotón de poco más de 700 corredores se alista para partir. Los atletas empiezan a descender sobre el duro asfalto, incrustado en medio del Desierto de los Leones. Los pasos largos tiene que ser frenados, "o te vas de boca"...

Ya son tres kilómetros. Los deportistas que partieron primero, empezaron a quedarse, surgió un grupo de atrás, quien se apoderó del ritmo. El descenso no termina. La bajada ayuda a que los corredores vayan demasiado rápidos: "Van como motos"... dijo un caminante que se detuvo a ver el paso de los atletas.

Al cubrir más de la mitad del recorrido llegaron a terreno plano, ya es el Contadero, se dirigen al centro de Cuajimalpa, y adelante sólo un hombre: César Jiménez, perseguido por cuatro atletas, entre ellos un veterano, Martín Mondragón, maratonista en los Juegos Olímpicos de Barcelona.

César Jiménez cruza Zin-tlapan sin ningún acompañante y llega al punto crítico, una prolongada subida que a simple vista termina allá con las nubes. Ahí en ese tramo, el puntero fue alcanzado por Fernando Delgado, quien lo rebasa y conserva el primer lugar hasta cruzar la meta.

Delgado cronometró 29.28 minutos. Es el ganador, recibe el premio de la delegada de Cuajimalpa, Jenny Saltiel Cohen. César Jiménez es segundo, con 29.37 y tercero, Narciso Flores, con 29.47.

En damas triunfó Martha Garcés, con tiempo de 34.38 minutos. Le siguieron: Araceli Flores, 35.32 y Rosa Salinas, 36.02. Los ganadores de la categoría juvenil: Claudia Villanueva, en damas; Omar Echeverría en varones. Martín Modragón, un triunfo más, ahora en veteranos.

Ley

FRUTAS Y VERDURAS
CHILE COLORADO kilo de $79.90 a solo... $45.90
AGUACATE HASS KILO DE $15.90 A $12.50
...LO $1.59
...LDA $4.99
CEBOLLA BLANCA KILO DE $5.90 A $2.90

SALCHICHONERIA
ATES SAB. SURTIDOS Moreliates de $17.60 a solo..... $10.60
YOGHURT CHELSY sab. surt. de 1/150 grs. de $4.50 a $2.85
35% DE DESCUENTO EN TODA LA PAQ. DE QUESOS EUGENIA
CREMA COMERCIAL Eugenia agranel kilo de $11.35 a solo..... $7.45
QUESO panela Lamesa kilo de $53.90 a solo..... $38.90
JAMON TIPO YORK FUD KILO DE $131.90 A $68.90
JAMON TIPO AMERICANO FUD KILO DE $65.80 A $32.90
SALCHICHA HOT DOG FUD KILO DE $33.90 A $17.90
JAMON T/AMERICANO Chata kilo de $59.50 a solo..... $32.70
JAMON DE PAVO PRIM kilo de $41.50 a solo..... $22.90
SALCHICHA DE PAVO Chata kilo de $38.90 a solo..... $19.95
CHIRIZO DE CERDO t/El Rosario kilo de $44.90 a solo..... $26.90
CHORIZO RANCHERO DE CERDO CHATA KILO DE $32.90 A $19.50
JAMON T/VIRGINIA FUD kilo de $67.50 a solo..... $34.90
ADEREZO p/nachos nat. Imperium kilo de $21.50 a solo..... $11.50
YOGHURT CHELSY A GRAN. SAB. SURT. DE $15.45 A $8.95
SALCHICHA DE PAVO SAN ANTONIO KILO DE $22.95 A $16.90
ADEREZO p/nachos c/chile Impep. kilo de $21.50 a... $11.50
QUESO crema Normex kilo de $43.50 a solo..... $31.90
CREMA LUPITA de 1/250 grs. de $6.75 a solo..... $4.95
QUESO CHIHUAHUA Don Lucas kilo de $59.90 a solo..... $37.90
SALCHICHA VIENA San Antonio kilo de $20.75 a solo..... $11.50
JAMON DE PAVO San Antonio kilo de $46.90 a solo..... $32.50
QUESO AMAR. REB. Chipilo kilo de $53.90 a solo..... $37.90
QUESO PANELA Esmeralda kilo de $53.90 a solo..... $42.90
35% DE DESCUENTO EN TODA LA LINEA DE YOGURT NESTLE Y CHAMYTO DE 1 KILO
QUESO MANCHEGO Esmeralda kilo de $69.90 a solo..... $48.90
QUESO DOBLE CREMA Esmeralda kilo de $41.50 a solo..... $28.50
30% DE DESCUENTO EN TODO EL HELADO HOLANDA SAB. SURT. DE 1/LT. Y 1890 ML.
QUESO Chihuahua Montanes kilo de $67.90 a solo..... $42.50
JAMON COCIDO BAFAR kilo de $29.50 a solo..... $21.50
JAMON de pavo Bafar kilo de $38.50 a solo..... $29.95
CHIRIZO DE PUERCO Bafar kilo de $31.90 a solo..... $19.90
BOLOGNA de pavo Pery kilo de $17.50 a solo..... $13.75
MARGARINA Burnette de 1/500 g. de $11.35 $7.50
CREMA VEGETAL Buenette agranel kilo de $8.50 a..... $5.39
QUESO ASADERO La Pastora kilo de $53.90 a solo..... $39.90
QUESO COTIJA PALMILLAS KILO DE $28.90 A $21.50
SALCHICHA DE PAVO Kir kilo de $29.90 a solo..... $20.50
JAMON AMERICANO Duby kilo de $42.95 a solo..... $29.90
SALCHICHA viena Duby kilo de $18.90 a solo..... $13.50
PASTEL pimiento Duby kilo de $18.90 a solo..... $14.30
MORTADELA T/AMER. duby kilo de $18.90 a solo..... $13.90
YOGHURT LIGHT natural Burnette fresa durazno 1/900 g. $16.50 $11.60
JAMON DE PAVO FUD KILO DE $84.50 A $47.90

COCINA
POLLO a la Marsella kilo de $32.90 a solo..... $29.90
FRIJOLES CHARROS kilo de $25.90 a solo..... $22.90
COSTILLITAS en tomatillo kilo de $38.90 a solo..... $32.90
VOLTEADO DE PIÑA kilo de $6.90 a solo..... $4.90
ARROZ c/chile verde kilo de $11.50 a solo..... $9.50
ENSALADA MIXTA kilo de $31.00 a solo..... $27.90

FUENTE DE SODAS
TOSTADAS DE POLLO de $4.00 a solo..... $2.90
TORTAS c/jamon y queso de $7.50 a solo..... $5.90
SANDWICH de pierna de $8.50 a solo..... $5.90
LICUADOS MIXTOS de $7.50 a solo..... $4.90
PTE. 8 2 NACHOS y 2 refrescos de $24.00 a solo..... $21.90

CABALLEROS
SHORT NYLON COMB. p/cab. v/col: t:32-44 de $59.90 a solo..... $39.90
PLAYERA DE VESTIR pol-alg. p/cab. t:ch-m-g de $89.90 $69.90

NIÑOS
SHORT POL. ESTAMP. p/niño v/col. t: 4-16 de $19.90 a solo..... $12.90
CAMISETA de alg. estamp. manga corta p/niño t:4-16 de $69.90 a $49.90

DAMAS
BERMUDA ALGODON lizo p/dama v/col. t:ch-m-g de $69.90 $39.90
PLAYERA ALGODON liso p/dama t:ch-m-g de $59.90 a..... $29.90

PERFUMERIA POPULAR
40% DE DESCUENTO EN TODOS LOS CEPILLOS DENTAL. MCA COLGATE
SHAMPOO acod. Lexy p/todo tipo de c. de 900 ml. de $7.90 $6.75
DESODORANTE Roll-on Intermezzo 70 gr. arom. surt. $10.45 $7.90
TINTE A LA CREMA Koleston tonos surt. de $43.85 a solo..... $29.90
POLVO DE ARROZ p/la cara ton. surt. de $41.85 a solo..... $34.90
TALCO DESODORANTE de 90 grs. Maja $14.45 a solo..... $9.50
CREMA LIQ. MAJA de 500 ml. p/todo tipo de piel de $24.95 a solo..... $19.95
SHAMPOO Y ACOD. PANTENE DE 400 ML. DE $35.90 A $27.90

PESCADOS
FILETE DE CAZON GRANDE KILO DE $39.90 A $32.50
LIZA FRESCA KILO DE $9.50 A $7.50
ATUN AHUMADO kilo de $56.90 a solo..... $55.50
CARNE IMITACION cangrejo kilo de $35.50 a solo..... $34.90
PULPO FRESCO CAMP. kilo de $52.90 a solo..... $51.50
CALAMAR CHICO kilo de $31.90 a solo..... $29.90
FILETE DE MANTA seca kilo de $39.90 a solo..... $31.50
MACHACA DE MANTA del mar $16.50 a solo..... $11.90
PEZQUETAS EMP. KAY kilo de $36.50 a solo..... $32.90
FILETE DE CAZON GDE kilo de $39.90 a solo..... $32.50

PERFUMERIA
EAU de perfume 90210 DE 100 ML. p/dama de $199.00 a solo..... $159.00
EAU de perfume animale de 30 ml. de $259.00 a solo..... $219.00
EAU de toil Francesco Smalto de 50 ml. p/hombre $245.00 $149.00
40% DE DESCUENTO EN TODAS LAS COLONIAS CHARLIE EN SUS 4 AROMAS TODAS LAS LOCIONES Y COLONIAS HICKOK Y STEFANO

ACCESORIOS DE BEBES
MESITA DE PLASTICO infantil v/colores de $39.90 a solo..... $29.90
ENTRENADOR WC jirafa y zebra Mytek de $199.00 a solo..... $155.00
TALCO MENEN azul y rosa 200 gr. de $22.45 a solo..... $18.50
SILLITA infantil plast. v/colores de $12.90 a solo..... $8.90
BIBERON DEC. 9 OZ. Evenflo de $16.90 a solo..... $13.90
TOALLAS HUMEDAS Rep Pure n Gentle c/80 ozas. $23.90 a $15.90
TALCO MENEN AZUL Y ROSA 200 GRS. DE $22.45 A $18.50

Ley Lunes 15 DE FEBRERO
Más Cosas a Mejores Precios

PRESENCIA CONSTRUCTIVA

CMIC — Cámara Mexicana d[e la] Industria de la Constr[ucción] Delegación Naya[rit]

Año 3 Número 090

"Servir al Socio: Nuestra Razón de Ser"

REFORMAS FISCALES

* por red privada de satélite, un evento de calidad que superó las expectativas de los socios CMIC

Esta cámara invitó a sus agremiados a la Conferencia «IMPACTO DE LAS REFORMAS FISCALES 1999 EN LAS EMPRESAS CONSTRUCTORAS» transmitida en vivo desde sus oficinas centrales ubicadas en la capital del país a través de la red satelital privada CONSTRUSAT.

Impartida por miembros de la firma KPMG CARDENAS DOSAL S.C., la videoconferencia enlazó a las 43 delegaciones de la CMIC en la República Mexicana en una seria oportunidad de compartir experiencias y despejar dudas. Los analistas y asesores jurídicos y fiscales del sistema tributario de CARDENAS DOSAL fueron incisivos en sus observaciones acerca de las reformas fiscales del 99 y su incidencia en el sector formal de la construcción, de tal manera que sus conclusiones son retomadas, inclusive, por otros importantes sectores productivos y es que esta firma es líder en contaduría pública y consultoría de negocios y miembro de la KPMG INTERNACIONAL, organización líder mundial en asesoría de negocios. Su estructura, con oficinas en más de 830 ciudades alrededor del mundo, le permite contar con expertos locales que mantienen estrechas relaciones profesionales, lo que le garantiza una exitosa participación en la globalización de su negocio. KPMG CARDENAS DOSAL forma parte del equipo de asesores que fortalece el propósito fundamental de la Cámara de la Construcción a nivel nacional, SERVIR AL SOCIO.

LEY DE INGRESOS DE LA FEDERACION

- Estímulos fiscales

. Impuesto al activo. La exención de este impuesto que se otorgaba en función a los ingresos obtenidos en el ejercicio inmediato anterior, no ha sido renovada, consecuentemente todas las empresas deberán pagar este gravamen por el ejercicio de 1999. Se mantienen los tratamientos preferenciales para las actividades agropecuarias, forestales, de transporte aéreo o marítimo y de almacenes generales de depósito. Los contribuyentes que mantengan cuentas por cobrar con organismos públicos descentralizados del Gobierno federal, derivadas de obras de infraestructura productiva destinada a actividades prioritarias, conforme a lo que al efecto establece la Ley de deuda Pública, no pagarán el impuesto que se genere por la tenencia de dichas cuentas por cobrar.

. Impuesto especial sobre producción y servicios. Se restringe a los sectores agrícola, ganadero, pesca, silvicultura y minero el beneficio sobre el acreditamiento del Impuesto Especial sobre Producción y Servicios pagado por la adquisición de diesel.

CODIGO FISCAL DE LA FEDERACION

. Devoluciones de impuestos

En ciertos casos, las autoridades fiscales obligarán a los contribuyentes que soliciten devoluciones de impuestos, a garantizar mediante depósito en efectivo por una cantidad igual al monto que se solicite en devolución.

. Requisitos adicionales para consultas y autorizaciones

Se establece incluir requisitos adicionales en las consultas, solicitudes de autorización o de régimen en los términos del Código Fiscal de la federación, para las que no exista forma oficial.

. Inscripción en el registro Federal de Contribuyentes de socios o accionistas de personas morales En ciertos casos, los socios o accionistas morales y los adquirientes de accionistas que se colocan entre el gran público inversionista, deberán solicitar su inscripción en el registro federal de Contribuyentes.

. Dictamen fiscal

A partir de 1999, se crea una nueva infracción para los contadores públicos que no observen en el dictamen que emitan la omisión de contribuciones por adeudo propio por más del 30 por ciento y por adeudo ajeno por más del 20 por ciento. Se establecen multas del 10 por ciento y del 20 por ciento de las contribuciones omitidas, sin que ningún caso excedan del doble de los honorarios cobrados por la elaboración del dictamen.

. Celebración de contratos con el Gobierno

Se prohíbe que la Administración Pública federal, centralizada y paraestatal, celebre contratos con los contribuyentes que no se encuentren al corriente en el cumplimiento de sus obligaciones fiscales. Igual tratamiento tendrán las entidades federativas cuando realicen dichas contrataciones con cargo total o parcial a los fondos federales.

. Pagos en parcialidades

No procederá la autorización de pago a plazos tratándose de contribuciones retenidas, trasladadas o recaudadas, así como o de aquéllas que debieron pagarse en los seis meses anteriores a la solicitud

. Delitos fiscales

Se reforma el Código de Procedimientos penales para atribuir a algunas modalidades de defraudación fiscal el carácter de grave.

LEY DEL IMPUESTO SOBRE LA RENTA

. Asociación en Participación

A partir de 1999 se le otorga, para efectos fiscales, «personalidad jurídica propia» a la Asociación en Participación, con todas las obligaciones fiscales que tendría cualquier contribuyente, como determinar un resultado fiscal, amortizar sus pérdidas, inscribirse en el registro federal de contribuyentes, llevar contabilidad, etc.

. Tasa corporativa

Se incrementa la tasa del impuesto del 34 por ciento al 35 por ciento, con la posibilidad de diferir parte del impuesto, en tanto las utilidades se reviertan. Esta modificación, junto con las efectuadas al régimen de dividendos, implican un aumento real de la tasa del impuesto del 34 hasta el 40 por ciento. El impuesto diferido se cubrirá al momento en que se distribuyan dividendos, sobre una base piramidal. Para efectos de identificar si los dividendos originan el impuesto citado, se llevará una cuenta de Utilidad Fiscal Reinvertida.

. Régimen de dividendos

Se reestructura el régimen de dividendos, existiendo ahora una retención del 5 por ciento a los dividendos que se paguen a personas físicas y a residentes en el extranjero, sobre la base piramidal del citado dividendo. Las personas físicas podrán acumular los dividendos percibidos piramidados y podrán acreditar en su declaración anual un 40 por ciento del ingreso acumulado. Se reincorporan algunos conceptos de dividendos fictos, entre otros, las erogaciones que no sean deducibles y beneficien a los accionistas.

. Reducción de capital

Se establece un gravamen a las reducciones de capital cuando en los dos años anteriores se hubiere efectuado un aumento al mismo

. Consolidación fiscal

Se modifica substancialmente el régimen de consolidación, dejando este de ser un sistema neutral de tributación

. Ingresos acumulables

Tratándose de prestación de servicios en los que la contraprestación se devengue periódicamente, se elimina la posibilidad de acumular los ingresos a la fecha exigibilidad, excepto en la prestación de servicios personales independientes

. Deducción de adquisiciones de contratos de arrendamiento financiero

. Los contribuyentes que celebren contratos de arrendamiento financiero que hubieran optado por acumular en el ejercicio únicamente los ingresos exigibles en el mismo, para determinarse la deducción de la adquisición de los bienes, objeto del contrato, ya no podrían actualizar el monto de dicha deducción.

. Deducción inmediata

Se elimina la posibilidad de efectuar esta deducción

. Jurisdicciones de baja imposición fiscal (JUBIFIS)

Nuevamente sufre adecuaciones el régimen fiscal aplicable por las inversiones efectuadas en JUBIFIS, básicamente mediante precisiones y adecuaciones a los conceptos de ingresos e inversiones provenientes o efectuados en las mismas, estableciéndose que por los ingresos provenientes de dichas jurisdicciones se pagará conjuntamente con la declaración anual el impuesto que corresponda a la tasa del 35 por ciento, sin que dichos ingresos se puedan acumular a los demás ingresos que tenga el contribuyente como había operado hasta 1998.

. Personas físicas

. Intereses exentos

Se elimina la exención que se venía otorgando a los intereses percibidos por inversiones en títulos de crédito a plazo de vencimiento mayor a un año.

. Tarifa de impuesto

Se incrementa del 35 al 40 por ciento la tasa marginal del impuesto de las personas físicas, ampliandose de ocho a diez niveles la tarifa aplicable

. Residentes en el extranjero

Se efectúan modificaciones tendientes a incrementar las tasas de retención. En ciertos casos la misma llega al 40 por ciento y se incluyen en la base del impuesto ahora nuevos conceptos sobre los cuales ya se venían grabando a los residentes en el país.

. Tratados internacionales

Los beneficios previstos en los tratados internacionales, a partir de abril de 1999, se aplicarán vía devolución cuando no se cumplan las disposiciones de procedimientos del título V de la Ley del IR.

. Intereses

Con vigencia durante 1999, se mantiene la tasa del 4.9 por ciento y 10 por ciento a ciertos intereses, pagados a residentes en un país con el que México tenga celebrado un contrato

LEY DEL IMPUESTO AL VALOR AGREGADO

Para asegurar el entero de este gravamen, se establece la obligación a las personas morales de retenerlo en ciertos casos.

Impuesto Acreditable

Cuando se realizan operaciones exentas y gravadas, se sujetará al porcentaje presentan los actos gravados.

Momento de causación

Tratándose de la prestación de servicios y del otorgamiento o goce temporal de bienes tangibles se deberá pagar el impuesto en el momento en que las contraprestaciones se cobren, sean exigibles, o se expida el comprobante que ampara el precio.

Exportaciones

Se modifican los conceptos a los que les resulta aplicable la tasa del 0 por ciento. La exportación indirecta efectuada por proveedores nacionales a empresas PITEX o maquiladoras, ya no se podrán seguir aplicando la tasa 0. Se elimina el beneficio para las empresas de Comercio Exterior para adquirir bienes nacionales a la tasa 0 por ciento.

LEY DEL IMPUESTO ESPECIAL SOBRE PRODUCCION Y SERVICIOS

Se modifica sustancialmente el procedimiento de pago y acreditamiento del impuesto, referido a la enajenación de bebidas alcohólicas, para que el impuesto sea pagado por el fabricante, productor o envasador, utilizando como base del gravamen el precio del detallista, sin que se permita la disminución de las devoluciones o descuentos de la base gravable, existiendo la obligación de registrar ante la Secretaría de hacienda y Crédito Público dichas listas. Adicionalmente, se establece como obligación en la enajenación de bebidas alcohólicas, el consignar el número de folio de los marbetes en las facturas emitidas por las ventas realizadas. Estas modificaciones iniciarán su vigencia a partir del primero de abril de 1999.

LEY DEL IMPUESTO GENERAL DE IMPORTACION

Se incrementan las tasas de productos de importación provenientes de países con los que México no tienen celebrados tratados de libre comercio en la actualidad

LEY ADUANERA

. Mecanismo de selección automatizado

Con independencia en el sistema aleatorio en el semáforo, se legaliza la práctica de predeterminar el sistema de selección

. Maquiladoras y PITEX

Se condiciona a las maquiladoras y a las empresas PITEX a tributar en el régimen general de la Ley de ISR para importaciones temporales.

. Sanciones

Las multas se determinan sobre el valor actualizado de la contribución omitida

LEY FEDERAL SOBRE AUTOMOVILES NUEVOS

A partir del primero de enero de 1999, las tasas establecidas en ley se aplicarán al 100 por ciento, en lugar del 70 por ciento aplicable durante el año pasado.

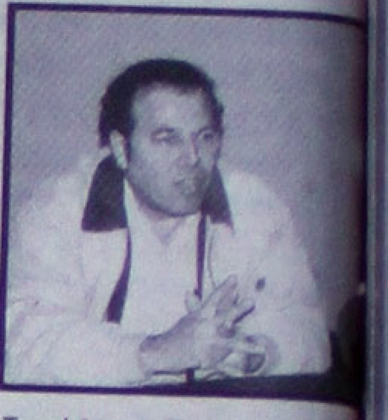

También las autorid[ades] locales se dieron cita [...] de esta cámara y su[s] explicarles la aplicació[n] reformas fiscales 1999, [...] Jorge Barrios Montoya, [...] Jurídico de la SHCP [...] Hacienda por la CMIC, [...] Castañeda.

+ Si le interesa el ma[terial de la] videoconferencia en [...] puede adquirirla en e[l depto.] de capacitación.

CAPACIT[ACIÓN]

- DIPLOMADO E[N ...] ASISTIDO POR COMPUTADORA

aplicado a la Industria d[e ...]
Inscripciones abiertas pa[ra ...]
so (5ta. edición)
Horario: Viernes y Sába[do ...]
P.M
Costo: $4,500 + I.V.A.

- EDUCACION B[...]

Atención !!! todos los t[...]
construcción en Nayarit
que no han concluido su [...]
ria
GRUPO DE ESTUDIO EN [...]

- RECLUTAMIEN[TO Y] SELECCION DE PERSONAL

15, 16, 17 Y 19 de Febrer[o]
Instructor: Lic. Ana Geo[...]
Horario: 4:00 a 8:00 P.M.
Costo: $ 850.00 i.v.a. incl[...]

Informes: Depto. de Capa[citación]
Tel: 11-51-65

TARDE[S] TECNOLOG[...] DE LA C[...]

Con atención a: Soc[...]
res de la Construcción, A[...]
Dependencias de Gobiern[o ...]
con la Obra Pública:

SAM TR[...]

Representante de J.C.V. y M[...]
CIPSA

PRESENT[A]

Exhibición de maq[...]
retroexcavadoras y equ[...]
construcció[n]
Lugar: Instalaciones de [...]
Fecha: Viernes 26 de [...]
Hora: 3:30 de la ta[rde]
Invita: Sr. José Francis[co ...]
Gerente de Comercial[...]

DIRECTO[RIO]

Coordinación de Di[fusión]
Lic. María de Jesús C[...]
Diseño
Ing. Salvador Alvarado [...]

PRESENCIA CONSTRU[CTIVA]
medio informativo sema[nal]
CMIC DELEGACION NA[YARIT]

Copyright MERIDIAN[O]
Todos los derechos reserv[ados]
En caso de utilizar la presente info[rmación ...]
fuente, adicionado el nombre de [...]
difusión

Afiliate !!!

AFILIACIÓN 1999: 5% DE DESCUENTO EN FEBRE[RO]

Altima GLE

Maxima GLE

Infinit 130

Pathfinder
LE 4x2

Realidad:

No va a creer su precio de contado.
(Pero le va a gustar)

AUTOMOTORES SIERRA, S.A. DE C.V.

ACAPONETA
Teléfono 2-02-00

TEPIC Insurgentes y Roble S/N
Tel. 14-81-82 y 14-81-77

GUARDIAS DE VENTAS DE 1:30 A 3:30 P.M.

Visite a su Calificado Distribuidor Nissan y compruébelo. Válido hasta el 31 de enero de 1999.

En Nissan compartimos tus valores

alimentar todo
lo que camine,
nade o vuele.
toda especie de
agua, aire y tierra.

IASA

maltaCleyton
El Experto en Nutrición Animal

api-aba

Distribuidor de engrapadoras y clavadoras
Cenco (Tapicería y Carpintería)

VISITENOS EN NUESTRAS DOS TIENDAS

Victoria No. 249 Pte. Esquina con León — Boulevard Tepic-Xalisco No. 492

TEL. Y FAX. 12-93-09 TEPIC, NAYARIT.

Director

Andador Loma #77
Infonavit Los Sauces
Tels. 13-09-90 y 14-77-81
Celular: 324 68 271
Tepic, Nayarit, Mex.

Santa Ana California
606 N. Daysy Av. 92703
Tel: 714 95 36 261

DISTRIBUIDOR AUTORIZADO

USACELL DIGITAL®

Plaza de Alica entrada por la Insurgentes a Ley

Recuerda a una Tarjeta... Muy... viva

GRAN PROMOCIÓN DE LA SEMANA

Tarjeta Viva de 100 a sólo **$ 95.00**

Tarjeta Viva de 150 a sólo **$135.00**

Tarjeta Viva de 500 a sólo **$400.00**

Y MÁS PROMOCIONES SÓLO EN:

Plaza de Alica (Ley) No. 17-D

Insurgentes y Universidad, Ciudad del Valle.

ABIERTO TODO EL DIA DE LUNES A DOMINGO

Sin Cargo:
- Por Consulta de Saldos.
- Por Intentos de Llamada.
- Por Activación de Línea.

***PEDIGREE**
***WHISKAS**

Las marcas de alimentos para perros y gatos de mayor venta en México y en el mundo.

AHORA CON ENTREGA DIRECTA AL HOGAR

Sin salir de casa. Sin aglomeraciones. Sin tener que cargarlo.

SE LO SURTIMOS DE INMEDIATO O CUANDO USTED LO NECESITE.

Pídalo a su vendedor de

SKAHA

PEDIDO AL TELEFONO

13-36-66

INSTITUTO CONEXION PC

·TIENE PARA TI EL MEJOR PLAN DE ESTUDIOS·

¡SI! Capacítate en tan sólo **3 MESES**

APRENDE PRACTICANDO

COMPUTACION E INGLES

OFRECEMOS:
- *Equipo por alumno.
- *Clases personalizadas.
- *Grupos reducidos.
- *Práctica 100%

Pagos semanales **$60.00 c/u**

No lo pienses más, prepárate HOY para el MAÑANA

¡Inscríbete Ya!

Horarios: Matutinos, Vespertinos, Sabatinos

"Somos el presente de tu futuro"

INICIAMOS: 15 DE FEBRERO

Av. Allende 42 Ote. Entre México y Zacatecas Teléfono 16-55-78

ECONOZON-NAYAR

Protección Ambiental — O_3 (Ozono)

Equipos de Consumo eléctrico muy bajo.

A.- Eliminar el mal olor y desinfecta el medio ambiente.

Utilícese en:

*Baños	*Discotecas
*Comedores	*Casinos
*Salas de Juntas	*Oficinas
*Salas de Juego	*Sanatorios
*Gimnasios	*Laboratorios
*Autobuses	*Cines
*Lugares cerrados	*Ambientes contaminados

B.- Equipo potabilizador de agua.

Tratamiento Bactericida en Plantas
Potabilizadoras de agua (muy eficiente)
Diferentes modelos según necesidades

Fabricado por ECOZON (Puebla, Pue.)

Distribuidor: Q.F.B. Gerardo Romano Morales E. Zapata No. 33 Pte. Teléfono 16-31-34 Tepic, Nay.

Todos son engañadores. Jeremías 6:13

Hace años, un grupo de científicos concluyó que la gente que una vez dependía del alcohol podía volver a beber sin caer de nuevo en el vicio. Sin embargo, algunos periodistas investigadores descubrieron evidencias opuestas en pacientes que habían participado en el estudio. Esos alcohólizados «curados» que comenzarón a beber de nuevo tenían problemas extremadamente difíciles. Algunos incluso se habían suicidado. Aparentemente, aquellos científicos, los cuales uno esperaría fuesen confiables, no eran en absoluto dignos de confianza. Los líderes religiosos, al igual que los científicos, deberían estar siempre por encima de las afirmaciones falsas. Pero Jeremías presentó evidencia de lo contrario. Mostró que los sacerdotes, los profetas y los predicadores de su día no hablaban la verdad (6:13) Decían al pueblo lo que éste quería oír (v.14). El pueblo no quería saber nada del juicio, el arrepentimiento ni su propia falta de piedad. Aceptaron con entusiasmo el mensaje de esperanza y paz aunque era una sarta de mentiras. ¿Y nosotros? ¿Escuchamos solamente aquellas voces que nos dicen lo que queremos oír? ¿Asumimos que todos los predicadores dicen la verdad? Cerciorémonos de que juzgamos sus mensajes por las verdades de la Biblia. El Espíritu Santo y la Palabra nos alertarán contra las afirmaciones falsas. -MRD II

SI CONOCES LA VERDAD PUEDES DISCERNIR LO QUE ES FALSO.

Le invitamos cordialmente a nuestras reuniones:
Martes 7:30 p.m. Domingo 9:30 a.m. Oramos.
Le esperamos en:
El León de Judá
Comunidad Cristiana
Morelos 465 Pte. entre Parque Juan Escutia y Libertad. Col. H. Casas Tepic, Nay.
Para mayor información 16-38-47

---

quinceaños, bautizos, banquetes, graduaciones, etc.
Contamos con amplio estacionamiento.

SANGANGUEY NO. 26
Al final del Boulevard Tepic-Xalisco
Reservaciones Teléfono 12-83-31

"LA VIABILIDAD MAS RAPIDA PARA SUS EVENTOS"

NICOS

Artículos de Piel Genuina

Zacatecas No. 236 Sur
Col. San Antonio Tel. 13-44-15
Tepic, Nayarit

Zapatos, Botas, Bolsas, Sombreros, Chamarras, Accesorios

y todo lo que te puedas imaginar en genuina piel

Cinemas del Valle

PLAZA SAN RAFAEL
AV. DEL VALLE Nº 123
PRIMER NIVEL INT. 203
TEL. (32) 13-21-83 TEPIC, NAYARIT

Sala 1 — PROGRAMACION DEL VIERNES 12 AL JUEVES 18 DE FEBRERO — ADMISION $ 25.00 — MIERCOLES POPULARES $15.00 — **Sala 2**

Funciones: 4 - 6 - 8 y 10 p.m.

Hechizo: 4 y 6 p.m. Contra: 8 y 10:05

CINE LA CAJA MAGICA

Hoy: 4:10 - 6:15 y 8:20 p.m.

El ayer es historia.
¿El mañana, futuro;
Esta noche es la fiesta.

Admisión $ 20
Miércoles Populares $ 15

PARA UNA PROPIEDAD COMO LA SUYA... UN NOMBRE COMO EL NUESTRO.

Century 21 PINSA — Tels. 13-79-65 y 14-32-73

¡PROPIEDADES SELECCIONADAS DEL MES DE ENERO!

LOCALES COMERCIALES:

Excelente local comercial ideal para llantera, cuenta con las instalaciones adecuadas, superficie de terreno 469.69, construcción 406.25. ¡Ofrezca!

Nave industrial con oficinas, sala de juntas, comedor, baño con regaderas, en muy buen estado, 5,500 m2 de terreno y 200 m2 de construcción. ¡Llámenos!

Atractivo terreno ubicado en Ciudad Industrial en Avenida Principal superficie 4350

¡Lo que Usted buscaba! Local comercial ideal para despachos o consultorio, área de recepción, 4 privados y 2 baños, 120 m2, en el cruce de las 2 Avenidas más importantes de la Ciudad.

Edificio en venta 170 m2 de terreno, 340 m2 de construcción. Colonia Centro.

Excelente ubicación, terreno por una de las avenidas principales 1,892 m2, zona comercial.

Magnífica ubicación, primer cuadro de la ciudad, 1/2 cuadra de Palacio de Gobierno, edificio 2 niveles en renta, 225 m2 por nivel.

Excelente edificio en renta, nuevo, con dos pisos completos, superficie 230 m2 por nivel, instalaciones especiales.

PARA UNA PROPIEDAD COMO LA SUYA... UN NOMBRE COMO EL NUESTRO.

Century 21 PINSA — Tels. 13-79-65 y 14-32-73

¡PROPIEDADES SELECCIONADAS DEL MES DE ENERO!

CASAS EN VENTA:

Hermosa residencia en dos niveles, amplios espacios, 4 recámaras, biblioteca, star T.V., cochera 3 autos. ¡Pregunte por ella!.

Ixtlán del Río, Nay. bonita casa nueva, 2 recámaras, 2 baños, cochera 1 auto, ofrezca por ella.

Bonita residencial en planta baja, 4 recámaras, 4½ baños, sala, jardín interior amplio, comedor cocina y desayunador, cochera para 2 autos, 2 bungalows con 1 y 2 recámaras vela en Colonia San Juan.

Buenísima casa consta de 3 recámaras, estudio, sala comedor, cocina integral, cochera jardín y jardín interior (2 baños completos) en Ciudad del Valle.

Excelente ubicación, Ciudad del Valle, casa con tres recámaras, un baño completo, sala comedor, cocina, cochera un auto.

Excelente casa, 4 recámaras, cochera para 2 autos, 3½ baños, muy amplia. ¡Conózcala!

Ciudad del Valle, tres recámaras, 3½ baños, 220 m2 construcción, cochera 2 autos.

Ciudad del Valle por Avenida España, 900 m2 construcción 1,785 m2 terreno, termínela a su gusto.

¡VOLCADURA, 5 HERIDOS!

Los hechos ocurrieron en la carretera a Mismaloya Socorristas, Bomberos y Policías, acudieron al lugar de los hechos

Adrián De los Santos
MERIDIANO/Puerto Vallarta

Cinco nayaritas que paseaban en esta ciudad de Puerto Vallarta, terminaron internados en la clínica de Cruz Roja luego de que el auto en que viajaban se volcó frente a la playa Garza Blanca.

Socorristas y personal del cuerpo de bomberos acudieron al lugar, donde le brindaron los primeros auxilios a los lesionados y luego los llevaron a otro lugar a recibir atención médica.

Por su parte personal del departamento de Tránsito Municipal elaboró el respectivo parte de accidente, dejando al conductor en calidad de detenido ante el agente del Ministerio Público auxiliar.

Entre los lesionados se encuentran María Flores Flores, de 22 años de edad, quien es vecina de Zacualpan, Nayarit; María Ortega Camberos, de 24 años, quien vive en la calle Iturbide, en la finca número 325 de la colonia Moctezuma, en la ciudad de

Tepic; Julián Aarón Rocha, de 26 y Baltazar Aarón Cortez, de 24, ambos con domicilio en la calle número 70 de la calle Revolución, en el poblado de Las Varas.

En torno a los hechos se dio a conocer que a eso de las 18:50 horas del sábado, socorristas, bomberos y Policías Municipales, fueron enterados con relación al accidente ocurrido en la carretera federal 200, por lo cual acudieron hasta la playa de Garza Blanca, donde fue encontrado un auto con las cuatro llantas hacia arriba.

Se trataba de un auto marca Volkswagen, tipo Jetta, en color blanco, placas REK6399 de Jalisco, mismo que era conducido por Gregorio Aarón Rocha, de 29 años de edad, mismo que vive en la calle Revolución número 70 en la colonia Nueva Galicia del poblado de Las Varas.

Los cinco lesionados fueron llevados a recibir atención médica, mientras que el patrullero Martín Fabián, dio inicio al folio de accidente número 8401, con el cual dejaron a disposición del agente del Ministerio Público auxiliar al conductor del Jetta.

CLUB DEPORTIVO TEPIC, A.C.

URGENTE

A todos los empresarios, comerciantes y aficionados que quieran los colores del Deportivo Tepic.

Se les invita a apoyar a los Coras con:

1.- Renta de espacios de publicidad en el Estadio Nicolás Alvarez Ortega.

2.- Contamos con espacios publicitarios en camisetas, shorts y medias.

3.- Compra de boletos en paquete con precios muy accesibles.

Agradecemos a todos los que quieran apoyar a los Coras, se pueden comunicar al Teléfono 16-83-08 con el Sr. Raúl Isiordia Ayón.

GRACIAS

PROMOCIONES CARNAVALESCAS

155-80-R15 Volskwagen	$244.00
175-70-R13 Golf, Tsuru, Jetta	$274.00
235-75-R15 Pick-Up	$536.00
10 R15 Todas Pick-Up	$638.00
205 7014 Shadow, Cavalier, Spirit	$408.00

*Precios más I.V.A. *Se aplican restricciones.
*Precios vigentes hasta el 28 de Febrero de 1999.

20% DE DESCUENTO EN SERVICIOS

CREdiLLantas de TEPIC SA. de CV

Si es Multimarcas, más opciones

AV. INSURGENTES NO. 610 PTE. TELÉFONOS 16-45-30 Y 16-59-40

Meridiano

Pedidos al: 11-60-92 11-59-63

HOY ES LUNES 15 DE FEBRERO DE 1999

José Ramón García Herrera, fue detenido por policías judiciales al encontrarse infraganti, robando monedas de parquímetros.(Foto de PALOMARES-Meridiano)

Le dieron 15 años al...

¡ASQUEROSO VIOLADOR DE SU HERMANITA!

Agentes federales decomisaron trailer con...

¡FRUTAS Y VERDURAS LLENAS DE MARIGUANA!

Justiciero del pueblo

¡ATRAPAN AZOTE DE PARQUIMETROS!

LINEA BLANCA, MUEBLES EN GENERAL, ELECTRONICA, LINEA BLANCA, MUEBLES EN GENERAL, ELECTRONICA, LINEA BLANCA MUEBLES EN GENERAL, ELECTRONICA

Amor es.... Mueblerias Blanquita

Porque tu eres nuestro mejor amigo, este 13, 15, 16 y 17 de Febrero en la *Compra de cualquier REFRIGERADOR sin escarcha de 9" en adelante te regalamos una LICUADORA Osterizer de 10 velocidades y en la *Compra de cualquier LAVADORA automática, te regalos una PLANCHA Black & Decker de vapor. Y en tus compras por crédito Fonacot te regalos un 5% DE DESCUENTO presentando este anuncio.

*Sólo en compras por crédito directo.

Av. México 16 Sur
MUEBLERIAS blanquita
Centro, Tepic, Nay.

¡ATRAPAN AL AZOTE DE LOS PARQUIMETROS!

*** Con toda su herramienta, José Ramón García ya había saqueado decenas de parquímetros por toda la zona centro y le fueron encontradas tapaderas y depósitos con puños de monedas * También había atracado varios metros de tela y uniformes**

Por Alejandro García
MERIDIANO

Tepic.- Un audaz pillo, que en cuestión de horas se dedicó a saquear cuanto parquímetro se encontraba, fue detenido la madrugada de ayer por agentes de la Policía Judicial del Estado cuando desarmaba uno de ellos por la calle Durango. Asimismo, se le encontró con que en un hotel, tenía móntones de piezas de los parquímetros que había desvalijado así como telas robadas.

LO CACHARON ROBANDO

Se conoció que a eso de las 01:30 horas de ayer domingo, agentes de la Policía Judicial del Estado se encontraban realizando su recorrido por la zona centro de esta ciudad.

Y fue al llegar a la altura de las calles, Hidalgo y Durango, que se percataron de la presencia de un individuo que disfrutaba sacando el depósito de monedas de un parquímetro que hay en esa esquina.

Por tal motivo, los agentes judiciales de inmediato se dirigieron hacia él, y confesó que pretendía robarse el dinero de los parquímetros y que ya llevaba mucho dinero en todas esas horas que había `trabajado'.

El sujeto dijo llamarse José Ramón García Herrera, de 25 años de edad, quien tiene su domicilio en calle Hidalgo número 301 oriente de la zona centro de esta ciudad y se le encontró herramienta que utilizaba para abrir con facilidad los guarda-monedas.

Y tras ser cuestionado por los policías, confesó que en se encontraba hospedado en una de las habitaciones del hotel Alejandra, que se encuentra por la calle Querétaro 173 norte, en donde tenía guardados depósitos con monedas y tapaderas de parquímetros.

Por tal motivo, fue detenido y junto con los agentes, se trasladaron al hotel donde tenía guardado parte del botín.

Todo lo que había dicho resultó cierto, toda vez que los judiciales, encontraron en la habitación, una barra de albañil, un desarmador, unas pinzas, cuatro depósitos para monedas y 8 tapaderas, mismos que con toda calma, pretendía sacarle el dinero.

Se conoció que el astuto malandrín, también tenía en su poder tres camisas color azul bordadas con el logotipo de "Rago" color azul, un uniforme, color café que tenía marcada las letras de "Servicio San Blas", al parecer de una gasolinera, así como varios metros de tela de color blanco y negro.

De esto último, señaló que las había robado de una camioneta que se encontraba estacionada por la calle San Luis, esquina con Zapata.

Y con todo y lo robado, el ladrón fue trasladado a los separos de la PJE y puesto a disposición del agente del Ministerio Público, de la agencia tercera para detenidos bajo el delito de daño en propiedad ajena y robo, y trascendió que al menos llevaba 28 parquímetros saqueados según señalaron personal de la empresa encargada de ese servicio.

José Ramón García Herrera, fue detenido por policías judiciales al encontrarse infraganti, robando monedas de parquímetros. (Fotos de GARCIA y PALOMARES-Meridiano)

Depósitos de monedas, tapaderas y la herramienta que utilizaba.

Las telas y camisetas que también se robó.

Mucha morralla sacó en unas horas el astuto malandrín.

Policías Municipales de Acaponeta...

¡SOMETEN A TEMERARIO LADRON!

* Con bolsos de mano, un cinto pitiado y una filosa navaja fue capturado José Alfredo López Durán

Por Alejandro García
MERIDIANO

Acaponeta.- Tras haberse robados cintos y bolsos de una tienda de novedades, un peligroso delincuente fue detenido por agentes de la dirección de seguridad pública de esta cabecera municipal, y ahora ya se encuentra tras las rejas donde pagará por su delito.

Se conoció que los hechos ocurrieron durante la tarde del pasado sábado en pleno centro de esta ciudad, y en un recorrido de vigilancia, agentes municipales al mando del director Julio César González Olivo, detectaron a un sujeto con actitud sospechosa.

Por tal motivo, procedieron a interceptarlo y así realizarle una revisión, encontrándole tres bolsos de mano para mujer y un cinto pitiado y además, entre sus ropas llevaba oculta una navaja de las llamadas 007.

El sujeto de inmediato fue detenido por los policías y trasladado a los separos de la cárcel pública municipal donde fue puesto a disposición del agente del Ministerio Público del fuero común.

Ya para esos momentos, la propietaria del negocio atracado, Julieta Sánchez Rodríguez había reportado lo sucedido y al ver al ladrón lo identificó como el que robó las bolsas y el cinto de su negocio ubicado en la zona comercial de esta ciudad.

El detenido dijo llamarse, José Alfredo López Durán, de 16 años de edad, originario y vecino de Camalotita, municipio de Tecuala y ese mismo día había llegado a Acaponeta para cometer sus fechorías.

Finalmente, se supo que el sujeto ahora se encuentra acusado de robo a negocio y confesó haber realizado dicho robo.

Ensalada Policiaca

Por Salvador Díaz
MERIDIANO

LA NUEVA ESTRATEGIA DE LUCHA CONTRA EL NARCOTRAFICO, ¿OTRA VACILADA?.....Según el gobierno mexicano, en los próximos tres años se estarán gastando algo así cómo más de cinco mil millones de pesos en el combate al narcotráfico...Y según MADRAZO, en esta ocasión la lucha va en serio y el objetivo es la de erradicar y desmantelar de manera total, los tres poderosos cárteles mexicanos como son el de Juárez, de Tijuana y del Golfo respectivamete y cuyos nexos con altos jefes policiacos y funcionarios del más alto nivel, están más fuertes que nunca....¡tan fácil cómo quitarle la paleta a un niño!....... Con respecto a la "nueva estrategia", el "abogado de la Nación", JORGE MADRAZO CUELLAR, titular de la PGR en nuestro país, aclaró que este dinero sería invertido en la adquisición de unidades Movil Search, con valor de 2.5 millones de dólares cada una, así como también la compra de aviones, lanchas rápidas, helicópteros, radares, así cómo también, otro tipo de embarcaciones sofisticadas las que estrán equipadas con tecnología de vanguardia....Asimismo, el funcionario recalcó, una vez más, que el personal policiaco sería renovado y capacitado por enésima ocasión para que, aunado a la generación de inteligencia -¿cual? policial, se logre la detección y desviación de las rutas que usan los narcotraficantes en México.....Y de acuerdo a los expresado por algunos analistas, el proyecto "MISSION IMPOSIBLE" del gobierno mexicano, no es otra cosa más que otra vacilada similar a tal y cómo sucedió con la creación de la FEADS, que hasta ZEDILLO le auguró óptimos resultados en el combate a las drogas y que supuestamente fuera creada en sustitución del INCD para tapar aunque fuera un poco, la basura que aun se encuentra debajo del tapete y que seguirá ahí quién sabe hasta cuando......Y que me dicen de la Cruzada Nacional contra la Delincuencia?....otro fracaso...los secuestros y ejecuciones continúan a la orden del día......Y con respecto a este otro show que supuestamente nos están preparando, el "abogado de la Nación", don JORGE MADRAZO CUELLAR, el de la PGR, dijo que la "Nueva Estrategia contra el Narcotráfico" es con el fin de limpiar de mafiosos el bello estado de Quintana Roo, así cómo el resto de la Península de Yucatán....Y, ¿con respecto a Nayarit, Jalisco, Morelos, Guerrero, Michoacán, Sinaloa, Tijuana, Baja California, Ciudad Juárez, Sonora y, ¡parénle de contar!....¿qué se va hacer?......Y a propósito, el gobernador de Quintana Roo, MARIO VILLANUEVA MADRID, señalado cómo presunto socio de grandes capos, el mandatario quintanarooense acaba de declarar ante los medios de comunicación que no está enterado de los operativos que la PGR está llevando a cabo en Quintana Roo así como también, de cuantos aseguramientos ha efectuado dicha dependencia federal, contra presuntos narcos que, según dicen, están radicados en el estado.....de esa forma, el señor gobernador de Quintana Roo, desmiente a MADRAZO sobre la presencia de agentes de la PGR en aquella entidad...¿qué les parece?.......Por su parte, el prestigiado diario estadounidense The Washington Post, acaba de publicar una nota donde revela información sustraida de la Casa Blanca y que se relaciona con declaraciones de altos funcionarios del gobierno con respecto a la certificación que los Estados Unidos concede cada año a los paises que contribuyen al combate de las drogas....las declaraciones, según el diario, dejan muy mal parado a nuestro país, ya que, según se dijo, las autoridades mexicanas no han presentado al gobierno del país vecino, resultados esperados tales cómo las extradiciones y arrestos de funcionarios corruptos..."queremos resultados, no proyectos ni palabrería", dicen que dijeron los congresistas gringos.....Mientras tanto, el tráfico de enervantes, la lucha de poderes entre mafiosos y las ejecuciones de personas ligadas a este ilícito, ya es el "pan de cada día" en nuestro país...."Nomás" en el estado de Sinaloa han sido ajecutadas 73 personas en los que va del año....se acuerdan que durante la primera quincena de enero apuntamos que iban 25 muertes de manera violenta en Culiacán?....pues a la fecha, la macabra cifra se incrementó a tal grado que las autoridades del vecino estado están solicitando la intervención del Ejército mexicano en aquella entidad...Estas ejecuciones se han dado nadamás en el estado de Sinaloa...a ello súmenle los que han sido ejecutados en el estado de Jalisco, así como en otras entidades de la República Mexicana......Y ya que estamos con Sinaloa, les informamos que, según las autoridades del vecino estado, la balacera suscitada el sábado anterior entre presuntos

AVILA, apodado también el ... hermano del secretario de gobernación FRANCISCO LABASTIDA OCHOA, ex gobernador de aquel estado señalado en aquel tiempo cómo "muy amigo" de mafiosos, no tiene ninguna relación con el secuestro del hermano de FRAN- ... ge, cómo suele ocurrir en estos casos, luego del sangriento suceso donde murieran dos o tres personas, se originaron algunos movimientos entre el personal de alta jerarquía de la Procuraduría de aquella conflictiva entidad.... Dios mediante, mañana le seguimos.

LOTERIA NACIONAL PARA LA ASISTENCIA PUBLICA

LISTA OFICIAL DE PREMIOS, APROXIMACIONES, CENTENAS Y TERMINACIONES

SORTEO ESPECIAL 22

CON PREMIO PRINCIPAL DE **$15.000,000.00** EN TRES SERIES DE $ 5.000,000.00 CADA UNA

[illegible]

ESPECIAL 22

CON MONTO DE $500.00 PARA 20 VIGESIMOS EN VIRTUD DE QUE ESTA TERMINACION CORRESPONDE AL PREMIO PRINCIPAL. 4,500 REINTEGROS A LOS BILLETES TERMINADOS EN 6 EXCLUYENDO LAS TERMINACIONES EN 2536, 536 Y 36 ANOTADAS EN EL CUERPO DE LA LISTA.

CON MONTO DE $500.00 PARA 20 VIGESIMOS EN VIRTUD DE QUE ESTA TERMINACION CORRESPONDE AL SEGUNDO PREMIO. 4,995 REINTEGROS A LOS BILLETES TERMINADOS EN 3 EXCLUYENDO LAS 4 ULTIMAS CIFRAS EN 9903 ANOTADAS EN EL CUERPO DE LA LISTA.

LA LETRA "C" INDICA APROXIMACIONES A LA CENTENA / LA LETRA "T" INDICA TERMINACIONES. / LOS BILLETES DE ESTE SORTEO PRESCRIBEN AL AÑO. / LOS REINTEGROS NO CAUSAN IMPUESTO.

PARA LOCALIZACION DE BILLETES ACUDIR A: AV. DE LA REPUBLICA No. 117, C. P. 06037 MEXICO, D. F., O LLAMAR A LOS TELEFONOS 705-07-55, 703-23-64 Y 703-27-47, EXTENSIONES 162 Y 163

DE CONFORMIDAD CON LA LEY DEL IMPUESTO SOBRE LA RENTA VIGENTE. SE DESCONTARA EL 21% AL EFECTUARSE EL PAGO DE LOS BILLETES PREMIADOS.

SI DESEA OBTENER INFORMACION DE LOS RESULTADOS DE LOS SORTEOS POR VIA TELEFONICA EN EL DISTRITO FEDERAL MARQUE EL TEL. 519-45-03 Y DE PROVINCIA LADA 01-800-021-0189 SIN COSTO ALGUNO

TODOS LOS DIAS DE SORTEO, A LAS NUEVE DE LA NOCHE, USTED PODRA ESCUCHAR LOS RESULTADOS A TRAVES DE LAS ESTACIONES DE LA CADENA DE RADIO "RASA"

DIRECTOR GENERAL: LIC. CARLOS SALOMON CAMARA / INTERVENTORA DE LA SECRETARIA DE GOBERNACION: C. MARIA GLORIA DE KERATRY QUINTANILLA.

SORTEO ESPECIAL 22 CELEBRADO A LAS 20:00 HRS. EL DOMINGO 14 DE FEBRERO DE 1999, EN MEXICO, D. F.

¡15 AÑOS DE PRISION POR VIOLAR A SU HERMANITA!

Los hechos ocurrieron el día 7 de julio del ño pasado en el poblado de Tondoroque, unicipio de Bahía de Banderas * La pequeñi- a estuvo al borde de la muerte como producto e la brutal golpiza que recibió con saña de arte de su propio hermano*

or Columba Rivera Mayoral
ERIDIANO

Bahía de Banderas.- Después de 7 meses que se llevó l proceso penal en contra de Marcos Hernández de 17 años e edad, por el delito de violación y lesiones intencionales en gravio de su hermanita, heridas que la mantuvo al borde de a muerte luego de la sanguinaria golpiza que recibió, finalmente el juez mixto de primera instancia de Valle de Banderas, lo encontró culpable y le dictó la correspondiente sentencia.

Después de que se llevaron a cabo los respectivos careos de ambas partes tanto del defensor de oficio del acusado como del agente del Ministerio Público del fuero común de San José del Valle que

en ese entonces se encontraba adscrito era el licenciado Jorge Sandoval Altamirano, y que el proceso duró aproximadamente 7 meses, el juez mixto encontró culpable al procesado por el delito de violación y lesiones intencionales en agravio de una pequeña de tan solo 9 años de edad de quien se omite su nombre por razones obvias.

En el locutorio de la cárcel pública municipal de Valle de Banderas donde se encuentra recluido el despreciable de Marcos, la notificadora del juez, se trasladó hasta la cárcel para leerle la respectiva sentencia, donde lo condenaban a purgar una condena de 15 años de cárcel y el pago de 27 días de salario mínimo.

Cabe señalar que los 15 años de cárcel son pocos para la vil acción que cometió el engendro del demonio o lo que es lo mismo, Marcos Hernández ya que la vida de su hermanita que fue la víctima estuvo pendiendo de un hilo por varios días en el hospital de San Francisco, municipio de Bahía de Banderas y después en el hospital general de la capital nayarita, donde presentaba traumatismo craneoncefálico y que afortunadamente gracias a los avances de la ciencia médica y a la voluntad de Dios, la pequeña logró librarse de las garras de la muerte. .

Según se dio a conocer, Marcos Hernández golpeó con tanta sana a su hermana que los golpes prácticamente le hincharon el rostro que quedó prácticamente irreconocible, acción que tuvo que cometer el sentenciado para poder llevar a cabo sus propósitos.

RECORDANDO LA ASQUEROSA ACCION

Eran aproximadamente las 17:25 horas de ese 7 de Julio, en el poblado de Tondoroque, municipio de Bahía de Banderas, pueblito que queda a escasos 200 metros de la carretera federal 200, entre Mezcales y Bucerías, y los hechos ocurrieron en el interior de una humilde vivienda donde se encontraba Marcos Hernández con su hermana de 9 años de edad, ya que mamá había salido del domicilio para realizar alguna compras.

Al [illegible] de algunos minutos que se hicieron horas, regresó [illegible] mamá de nombre Elía Altagracia y al entrar a su domicilio ya no se encontraba su hijo Marcos, pero se llevó una gran impresión al ver tendida sobre la cama a su hijita bañada en sangre, líquido que brotaba de su cabecita y el rostro lo tenía amoratado e hinchado, y la madre sumamente consternada por la dantezca escena cuestionó a su hija quien le había hecho eso, empero la pequeña que se encontraba semi-inconsciente no pudo revelar la identidad de su agresor.

Como Dios le dio a entender, la madre trasladó a la pequeña hasta el hospital de San Francisco de ese mismo municipio para su atención, encontrando los médicos que la atendieron que la niña presentaba desfloramiento reciente, es decir, había sido violada, además de presentar traumatismo craneoncefálico que por su grave condición en la que se encontraba era necesario trasladarla hasta la ciudad de Tepic para una mejor atención.

De los hechos tomó conocimiento el agente del Ministerio Público del fuero común adscrito a San José del Valle, licenciado Jorge Sandoval Altamirano, quien inició la correspondiente averiguación previa por el delito de violación y lesiones intencionales en contra de quien o quienes resulten responsables.

Asimismo, el representante social giró oficio de investigación a agentes de la PJE destacamentada en Jarretaderas al mando del comandante José Vázquez Pérez quien junto con personal a su mando iniciaron con las correspondientes investigaciones.

Días después de que la pequeña había salvado la vida, logró rendir su declaración ministerial en torno a la agresión que sufrió y al confesar que su propio hermano había sido el causante, la mamá de la pequeña no daba crédito a lo que estaba escuchando.

Para ese entonces, tras las investigaciones que efectuaron agentes judiciales en torno al caso ya sabían quien había sido el culpable por lo que procedieron a su inmediata detención.

melate

Sorteo 1168 / domingo 14 de febrero de 1999

Combinación ganadora

13 NATURAL, 21 NATURAL, 32 NATURAL, 33 NATURAL, 35 NATURAL, 40 NATURAL, 8 ADICIONAL

LUGAR	ACIERTOS	GANADORES	PREMIO INDIVIDUAL
1er.	6 NUMEROS NATURALES	—	—
2o.	5 NUMEROS NATURALES Y EL ADICIONAL	—	—
3er.	5 NUMEROS NATURALES	28	$ 29,907.60
4o.	4 NUMEROS NATURALES	1,612	$ 324.67
5o.	3 NUMEROS NATURALES Y EL ADICIONAL	2,263	$ 40.00

$ 9'000,000.00 PROXIMO SORTEO (Nueve Millones)

Combinación sencilla ocho peso

REVANCHA Combinación ganadora 6 9 10 13 22 35

LUGAR	ACIERTOS	GANADORES	PREMIO INDIVIDUAL
1er.	6 NUMEROS NATURALES	—	—

$ 11'000,000.00 PROXIMO SORTEO (Once Millones)

Con sólo tres pesos adicionales

EL DERECHO DE COBRO CADUCA A LOS 60 DIAS POSTERIORES A ESTA PUBLICACION

En trágico accidente en Tlaxcala

¡HIEREN MILITAR HIJO DEL HISTORIADOR PABLO TORRES!

*** El subteniente Pablo Teseo Torres Ramírez convalece en el Hospital Militar de la Ciudad de México con múltiples fracturas en el cuerpo**

Por Sergio Arcadia
MERIDIANO

Ixtlán del Río.- El subteniente Pablo Teseo Torres Ramírez, hijo del reconocido profesor e historiador Pablo Torres Sánchez resultó lesionado en un terrible accidente automovilístico registrado el pasado fin de semana en el estado de Tlaxcala.

Lo anterior, fue informado por personas allegadas a la familia Torres Ramírez, encabezada por la señora Gloria Ramírez y el profesor Pablo Torres Sánchez, quien es conocido historiador de Nayarit que vive en Ixtlán del Río con domicilio en calle Abasolo número 103 sur de la zona centro.

Se conoció que el accidente se registró la tarde del sábado 6 de febrero cuando el subteniente Pablo Teseo, de 20 años, quien es originario de Ixtlán del Río, y tres oficiales del Ejército Mexicano se dirigían a su base en aquella entidad, luego de estar presentes en un acto en el que estuvo el Presidente de la República.

Trascendió que esa tarde, al registrarse el trágico accidente, sus tres acompañantes fallecieron en el lugar de la volcadura, y solo él sobrevivió, aunque se encuentra internado en un hospital militar de la Ciudad de México con graves lesiones, entre ellas fracturas de ambos brazos, fractura de cadera, de pelvis, de pierna, y de algunas de las costillas, por lo que su estado de salud es grave.

Y fue hasta el pasado miércoles cuando los familiares del ixtlense lesionado fueron enterados, y de inmediato, varios de los familiares, entre ellossus padres, se dirigieron a la capital del país para acompañar a su hijo.

¡ROBACARROS NO BAJAN LA GUARDIA!

*** Durante la madrugada de ayer domingo, una camioneta y un Spirit pasaron a formar parte de las estadísticas de robo, pero se conoció que el Spirit había sido recuperado * En Acaponeta, policías municipales recuperaron una GMC que había sido reportada como robada**

Por Alejandro García
MERIDIANO

Tepic.- El robo de vehículos no parece terminar en está ciudad y tan solo en la madrugada de ayer domingo, desaparecieron dos unidades en diferentes puntos, siendo una camioneta y un lujoso Spirit, y éste último ya fue recuperado por la PJE.

El primer reporte de robo fue por parte del señor, Francisco Aguilar Flores, de 63 años de edad, con domicilio en calle Nueva Galicia número 356 de la colonia Menchaca.

Al respecto, el denunciante manifestó ante agentes judiciales que tomaron nota, que el sábado por la tarde había llegado de trabajar a su casa, y dejó estacionada y bien cerrada frente a su domicilio, una camioneta marca Chevrolet, tipo pickup, modelo 1982, color crema, con placas de circulación PB09866.

Fue ayer domingo, muy temprano cuando don Francisco se disponía a salir de su casa, que se percató de que su vehículo no se encontraba donde lo había dejado, así que buscó por los alrededores hasta que se convenció que se la habían robado.

Todo esto, lo explicó ante agentes judiciales a quienes agregó, que su unidad tiene un valor aproximado de 12 mil pesos, así que solicitó se investigue y den con su troca.

ESFUMAN SPIRIT A CLIENTE DEL HILO DOCE

Tepic.- Y el trabajo ahí no terminó, pues horas antes, otra persona había reportado la desaparición de otro vehículo, esto fue en céntricas calles de la ciudad durante la madrugada, cuando su dueño se encontraba en el Hilo Doce.

Angel Rosales Ramos, estudiante de leyes, fue quien durante le madrugada se presentó a denunciar el robo de su vehículo marca Chrysler, tipo Spirit, color gris, modelo 1991, con placas de circulación REA1586.

Este señaló que durante la noche del pasado sábado, había llegado al antro denominado Hilo Doce y tras varias horas de haber estado en el interior de ese lugar, salió para retirarse y se dirigía a su vehículo que había dejado estacionado por la calle San Luis, entre Miñón e Insurgentes.

Pero al llegar, se llevó desagradable sorpresa pues u vehículo ya no se encontraba.

Por tal motivo, dio aviso a la Policía Judicial del Estado quienes se dieron a la tarea de buscarlo y ayer trascendió extraoficialmente que habían logrado recuperarlo a las afueras de la ciudad.

MUNICIPALES RECUPERAN GMC EN ACAPONETA

Tepic.- Agentes de la dirección de seguridad pública al mando del director, licenciado Julio César González Olivo, lograron recuperar un vehículo que tenía reporte de robo y que fue hurtado al conocido Octavio Jiménez Gómez.

Sobre este caso, la misma corporación policiaca informó que la mañana del pasado día 11, el propio Jiménez Gómez se había presentado a reportarles el robo de su vehículo.

El mismo agraviado, quien tiene un restaurant por la carretera internacional a un costado del crucero de Sayula, señaló que la noche anterior, había llegado a bordo de una camioneta marca Chevrolet GMC, color blanco, modelo 1983, con placas de circulación ZJC4001 de la frontera, a un centro nocturno denominado "La Sirenita".

Y ahí estuvo por varias horas, y al salir, se percató de que su unidad ya no se encontraba, así que no dudo en ir a reportar el robo ante las autoridades.

Una vez que los agentes municipales tomaron nota del caso, se dieron a la tarea de localizar la unidad robada con resultados positivos.

Fue la patrulla número 03 al mando del director González Olivo quienes, en un recorrido por el lugar denominado El Llano de la Cruz, a dos kilómetros internándose en el monte, lograron dar con la camioneta que había sido robada.

Dicha camioneta, se encontraba abandonada y desponchada, por lo que los agentes policiacos procedieron a asegurarla para luego ponerla a disposición del agente del Ministerio Público.

VITROMEX

Mención Honorífica por

3er Año Consecutivo

Orlando Florida 96-97-98
entre más de 800 expositores
de todo el mundo.

Grupo Roco Tepic

Pisos, Conexiones, Tarjas, Tinas, Eléctricos, Calentadores, Tuberías, Tejas, etc.

Casa del Plomero de Nayarit
Av. Victoria N° 197 Pte. Centro
Tels. 12-07-95 y 12-26-24

Casa del Plomero Alica
Plaza de Alica Local N°
Tel. (32) 13-90-97

Recubrimientos y Muebles Roco
Av. Victoria N° 213 Pte. Centro
Tels. 12-56-23 y 16-38-30

¡AUTOBUS HIZO SANDWICH A TAXISTA!

*** Lesionado acabó el conductor del vehículo de pasaje, José Alberto Mariscal tras el fuerte choque de ayer en la tarde**

Por Francisco Palomares
MERIDIANO

Tepic.- Un autobús de la marca Dina provocó impresionante choque en el primer kilómetro de la carretera internacional durante la tarde de ayer, y es que, el exceso de velocidad ocasionó que impactara a un taxi que también terminó por embarrarse a un trailer, resultando el conductor del segundo vehículo, lesionado.

Informes de la Policía Federal de Caminos señalan que el accidente se registró a eso de las 17:00 horas de ayer domingo, en el kilómetro 1 de la carretera internacional número 15, pasando el libramiento.

Se menciona como al vehículo responsable, a un autobús de la marca Dina, de la línea Norte de Sonora, marcado con el número económico 6618, placas de circulación 708HCR del servicio público federal, cuyo conductor se dio a la fuga dejando la unidad abandonada.

Este autobús, circulaba hacia el oriente por la carretera libre, y justo al llegar a ese kilómetro, para tomar el libramiento, no midió su distancia y chocó por detrás a un taxi marca Nissan, tipo guayin, color amarillo, número 170 del sitio 13, placas de circulación 7418MDA.

Por sorpresa tomó al chofer, José Alberto Mariscal López, quien al momento del impacto, se proyectó contra un trailer que circulaba adelante de él.

Se trata de un tracto camión marca Kenworth, color rojo, placas de la caja 537TX1 y del tractor 557AA9 del servicio público federal, que al igual que los otros dos, iba en la misma dirección.

Este último vehículo, que era conducido por Aurelio Guerrero García, de 57 años de edad, que transportaba paquetería hacia Guadalajara, resultó con daños por más de 2 mil 500 pesos, el taxi por 12 mil y el autobús por mil pesos aproximadamente.

Al lugar llegaron momentos después, compañeros del taxista quienes al ver que se dolía del accidente, optaron por trasladarlo a la clínica del Seguro Social donde fue atendido de golpes en región toráxica, cuello y cervicales.

Personal de la Policía Federal de Caminos fueron quienes acudieron a tomar nota y se hicieron cargo de las unidades involucradas en la carambola.

Daños por más de diez mil los del taxi.

Federales de Caminos tomaron nota y se hicieron cargo de los vehículos involucrados en el choque.

El taxi que hicieron sandwich el autobús y el trailer ayer en la carretera libre. (Fotos de FRANCISCO PALOMARES-Meridiano)

El taxista realizaba labores para movilizar el tráfico pero luego se comenzó a doler debido al fuerte choque.

Llegaron otros taxistas al lugar del accidente.

El conductor del autobús se dio a la fuga.

Iban hasta las `chanclas' por la 200...

¡VOLCARON PAR DE EBRIOS MAESTROS!

*** Malheridos acabaron Juan José Rosales y Roberto Aguirre la noche del sábado cuando circulaban a toda velocidad en una camioneta Chevrolet en la que maromearon**

Por Alejandro García
MERIDIANO

Compostela.- La larga borrachera que llevaban hasta altas horas de la noche del pasado sábado, provocó que un par de maestros acabaran hospitalizados, toda vez que al transitar por la carretera federal 200, perdieran el control y dieran varias volteretas a bordo de una camioneta.

EBRIOS SE VOLCARON

De acuerdo con los reportes de las autoridades que tomaron conocimiento en el lugar de los hechos, se conoció que el espectacular accidente tuvo lugar aproximadamente a 5 kilómetros antes de llegar a la ciudad de Compostela, por la carretera federal número 200, a las 22:30 horas del pasado sábado.

Se trata de una camioneta tipo pickup, marca Chevrolet, color rojo, modelo 1992, en la cual viajaba el maestro de primaria, Juan José Rosales Hernández, de 35 años de edad, originario y vecino de Carrillo Puerto, municipio de Compostela.

Se conoció que a éste lo acompañaba, Roberto Aguirre Salazar, de 33 años de edad, vecino de Miguel Hidalgo, en el estado de Jalisco. Y según lo manifestó el último de los mencionados, ambos habían estado ingiriendo bebidas embriagantes desde la tarde de ese día, y a esa hora, a las 22:30 aproximadamente, viajaban de Carrillo Puerto rumbo a Compostela, por la carretera antes mencionada.

Menciona que ya su estado de ebriedad era bastante y sólo sintió que una de las llantas les tronó y fue entonces que la unidad derrapó algunos metros y acabó dando de volteretas por toda la carpeta asfáltica, hasta caer a un desnivel de aproximadamente cinco metros.

En la volcadura, los dos resultaron heridos pero fue Roberto quien no perdió el conocimiento y cuando aún estaban en el interior de la camioneta llantas para arriba, notó que su compañero estaba prensado, así que salió para pedir ayuda. Rato después, se paró a un costado de la carretera para pedir raite e ir avisar a los familiares del otro lesionado, siendo más tarde cuando los enteró sobre lo sucedido.

Ya había pasado alguna media hora cuando de nueva cuenta regresaron al lugar del accidente y encontraron a Juan José Rosales inconsciente y sangrando, así que no dudaron en auxiliarlo, y a bordo de un vehículo particular, los dos heridos fueron trasladados hasta la clínica del Issste de la ciudad de Tepic, donde quedaron internados.

Finalmente, se supo que los reportes médicos indicaban que el más lesionado era Juan José que presentaba múltiples golpes contusos y escoriaciones en diferentes partes del cuerpo, motivo por el cual hasta ayer permanecía internado en dicho nosocomio.

Del accidente tomó conocimiento el agente del Ministerio Público del fuero común.

¡MUCHA MOTA ENTRE FRUTAS Y VERDURAS!

*** De nueva cuenta, en el crucero de El Capomal, los agentes federales atoraron un narco trailer con más de 500 kilos de mariguana que venía oculta entre frutas y verduras**

Por Francisco Palomares
y Alejandro García
MERIDIANO

Tepic.- Agentes federales adscritos a la PGR, durante el pasado sábado decomisaron un tracto camión cuya carga supuestamente era de frutas y verduras con destino al norte del país, pero después de ser revisado, se encontraron múltiples paquetes que contenían droga.

Al respecto, la delegación de la PGR dio a conocer que el aseguramiento se llevó a cabo en un recorrido de vigilancia e inspección por la carretera internacional número 15, a la altura del kilómetro 50, tramo Tepic-El Capomal.

En ese lugar, agentes federales detuvieron para su revisión a un tracto camión marca Kenworth, sin placas de circulación, remolque metálico, placas 097W5 del servicio público federal, con razón social de Autotransportes JLMG de Los Mochis, Sinaloa, marcado con el número JL08R.

Se dijo que esta unidad era conducida por Bernardo Zámago Castro, a quien detuvieron después de descubrir que entre la carga de cajas de maderas con frutas y verduras, traía ocultos cientos de paquetes con mariguana.

Más tarde, el detenido y el trailer asegurado serían trasladados a la delegación de la PGR en Tepic procediendo a descargarlo, localizando 257 paquetes que contenían 530 kilos, 610 gramos de mariguana.

Finalmente, se informó que tanto el conductor, la droga y el vehículo quedaron a disposición del agente del Ministerio Público de la federación quien inició una averiguación previa por delitos contra la salud.

El narco trailer que llevaba más de media tonelada de mariguana entre frutas. (Fotos de FRANCISCO PALOMARES-Meridiano)

A las afueras de la delegación de la PGR el tracto camión.

Sandías y otras verduras venían ocultando la droga.

Chayotes, repollos y otras verduras llevaba el trailer.

Muchas cajas con vegetales y la droga que pretendían llevar al norte del estado.

EN LA COLONIA GUADALUPE!

Tepic.- Ayer por la tarde, un enorme pastizal comenzó a arder en la colonia Guadalupe, a un costado del poblado de El Aguacate a donde rápidamente acudieron elementos de Bomberos, mismos que se encargaron de acabar con el siniestro.

Fue a eso de las 13:00 horas de ayer domingo cuando una llamada telefónica, alertaba a los bomberos sobre un incendio registrado en un lote de la colonia Guadalupe, localizada a un costado de la carretera libre y el ejido de El Aguacate.

Momentos después, una motobomba salió para ese lugar y a la llegada de los tragahumos, encontraron un pastizal del cual salían grandes llamas, así que procedieron a sofocar el intenso fuego.

Se conoció que ese lugar, al parecer es utilizado como carbonera, y es propiedad de Agustín Becerra que en esos momentos no se encontraba y fue Roberto Acosta Sandoval quien se encargó de dar aviso sobre el asunto.

Sólo bastaron algunos minutos para que los bomberos lograran controlar el siniestro en donde no se reportaron pérdidas humanas que lamentar. (Texto y fotos de FRANCISCO PALOMARES-Meridiano)

La PJE lo puso tras las rejas...

¡EL BOFITO ATERRORIZABA CON PISTOLON!

Por Rubén Pérez
MERIDIANO

Santiago Ixcuintla.- La mañana del pasado viernes, muy alegre andaba Rogelio Moreno Castellanos, alias "El Bofito", quién levantó a todo el pueblo con los balazos que disparó al aire libre.

Tres escuchar los estruendos el activo Juez Auxiliar de Amapa, Genovevo Pérez, se comunicó vía telefónica al Centro Táctico Operativo de la Policía Judicial de Villa Juárez, también municipio de Ixcuintla.

Y momentos después se apareció por Amapa el Comandante de la PJE Javier Alejandro Games Luna, quién junto con su grupo de "Jaguares" inició la búsqueda de la persona que provocó el escándalo.

No mucho tiempo después obtuvieron el nombre del "chistoso" que aterrorizó al pueblo, resultando ser un tal "Bofito".

Tras seguirla la pista localizaron al denunciado a la altura del bordo de contención, logrando sin ningún problema la captura.

El mismo detenido comentó que se le quitó lo borracho cuando miró a los uniformados que lo perseguían, más como no estaba en muy buenas condiciones para correr prefirió "escupir el suelo de cerquita".

El "Bofitos" manifestó contar con 24 años de edad, es originario de Jolotemus, municipio de San Blas, y vecino de Amapa con domicilio conocido.

A Rogelio Moreno Castellanos se le recogió un revólver calibre .22, marca Side Kick, con 8 cartuchos útiles.